Verbindet Innen mit Außen.

Mit Qualität, Leidenschaft und Kompetenz seit 25 Jahren!

KÖSTER

EDITION

Türmodelle im Blick

DESIGN ab Seite 16

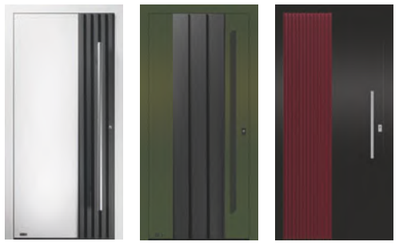

5060 S.19 5061 S.19 5062 S.19

FINE ab Seite 20

5051 S.23 5052 S.23 5053 S.23 5054 S.23

STYLE
Modelle in

5002 S.27

ab Seite 24
zweifarbigem Design

5003 S.27 5004 S.27 5007 S.27 5009 S.27

Modelle mit großem Lichtausschnitt

5312 S.29 5314 S.29 5317 S.29 5318 S.29

5323 S.29 5324 S.29 5326 S.29 5332 S.29 5334 S.30 5340 S.30 5341 S.30 5342 S.30

5344 S.30 5345 S.30 5347 S.31 5348 S.31

Modelle mit Glashalterahmen

5204 S.33 5212 S.33 5225 S.33 5227 S.33

PURE ab Seite 34

5229 S.33 5230 S.33

5405 S.36 5409 S.36 5411 S.36 5413 S.36 5415 S.37 5416 S.37

5418 S.37 5422 S.38 5423 S.38 5424 S.38 5425 S.38 5426 S.39 5428 S.39 5430 S.39

CLASSIC ab Seite 40

5101 S.43 5123 S.43

5126 S.43 5127 S.43 5132 S.44 5140 S.44 5141 S.44

CONSTRUCTIVE

5503 S.49

ab Seite 46

5505 S.49 5508 S.49

LOFT ab Seite 50

5550 S.53 5551 S.53 5552 S.53 5553 S.53

BASE ab Seite 54

5506 S.57 5510 S.57

Verglasung: Falls nicht anders vermerkt, hinten Float beschichtet

Inhalt

Über KÖSTER	6 – 7
Ausführungsvarianten und Editionspakete	8 – 11
Oberflächen, Farben und Designoptionen	12 – 15
Türserien	16 – 57
Stoßgriffe und Drücker	58 – 64
Zubehör	65 – 67
Sicherheitstechnik	68 – 71
Briefkastenanlagen	72 – 73

Alle Ausstattungsmerkmale im Überblick

GF **Glasfalz-Füllung**
siehe Seite 8 – 11

FD **Außen flügelüberdeckend**
siehe Seite 8 – 11

BFD LIGHT **Beidseitig flügelüberdeckend**
mit Rollentürbändern siehe Seite 8 – 11

BFD **Beidseitig flügelüberdeckend**
verdeckt liegende Türbänder siehe Seite 8 – 11

RC2 OPTIONAL **Widerstandsklasse 2**

RC3 OPTIONAL **Widerstandsklasse 3**

Exzellente Wärmedämmung

Farbe und Oberfläche
individualisierbar siehe Seite 12 f.

Applikationen

Design-Nuten

Flacher Ornamentrahmen

Gewölbter Ornamentrahmen

Alle dargestellten Haustüren sind Anwendungsbeispiele und beinhalten teilweise Sonderausstattungen (dies bezieht sich u. a. auf Stoßgriffe, Trendfarben, Verglasungen)

KÖSTER TEAM gewachsen seit 25 Jahren!

Qualität, Kompetenz und Leidenschaft

Die Köster Aluminium GmbH & Co. KG ist im Jahr 2000 von Michael Köster als Initiator und Friedrich Brökelmann als Investor gegründet worden. Zu diesem Zeitpunkt umfasste das Team von KÖSTER gerade einmal sieben Mitarbeiter. Einer dieser sieben Mitarbeiter, Herr Ralf Stolte, ist im Oktober 2024 in die Fußstapfen von Michael Köster, der nun seinen wohlverdienten Ruhestand genießt, getreten und hat die Geschäftsführung übernommen. Mit Ralf Stolte konnten wir einen neuen Geschäftsführer gewinnen, der nicht nur Mitarbeiter der ersten Stunde ist, sondern das Unternehmen von Beginn an mit aufgebaut hat. Durch seine langjährige Erfahrung als Prokurist kennt Herr Stolte das Unternehmen sowie die Mitarbeiterinnen und Mitarbeiter und ist bestens mit den Abläufen vertraut.

„Unser Ziel ist es, das Unternehmen zukunftssicher auszurichten und unsere Identität zu stärken. Der aktuellen Marktlage treten wir als geschlossenes Team und gestärkt durch strukturelle Veränderungen entgegen. Ich freue mich darauf, unsere Zukunft in die Hand zu nehmen und unserem Unternehmen, gemeinsam mit den Mitarbeiterinnen und Mitarbeitern, eine noch stärkere Identität zu verleihen," betont Ralf Stolte.

Ralf Stolte, Geschäftsführer

Mittlerweile beschäftigen wir mehr als 200 Mitarbeiterinnen und Mitarbeiter und sind neben unserem Hauptwerk in Iserlohn mit jeweils einem Standort in Schauenburg bei Kassel und in Menden vertreten. Mit Leidenschaft und einer unvergleichlichen Expertise haben wir uns in den vergangenen Jahren auf dem deutschen Haustürenmarkt durchgesetzt und zählen heute zu einem der führenden Hersteller für Aluminiumhaustüren in Deutschland. Neben Haustüren finden Sie bei uns auch passende Fenster, Hebeschiebeanlagen sowie Briefkastenanlagen, welche elegant ins Seitenteil integriert werden können.

Jede KÖSTER Haustür wird auf Ihre persönlichen Vorstellungen hin konzipiert, Ihrem Bedarf entsprechend optimiert und anschließend in sorgfältiger Handarbeit für Sie gefertigt. Dabei stehen Qualität und Kundenorientierung für uns an erster Stelle! Wir möchten Ihnen nicht nur Sicherheit in Ihrem Zuhause geben, sondern ein Gefühl der Geborgenheit vermitteln.

Durch den besonderen Manufakturcharakter unseres Unternehmens sind wir in der Lage, maßgeschneiderte und individuelle Lösungen für jede Anforderung hinsichtlich Design, Funktion und Sicherheit zu fertigen – und das stets nachhaltig, kundenorientiert und mit höchster Präzision. Unsere Authentizität und Innovationsbereitschaft sind in allen Türen nicht nur sichtbar, sondern auch spürbar.

Ausführungsvarianten Standard

GF

Technische Zeichnung GF
Advance 88 und Advance 108

GF - Glasfalzfüllung
Der Haustürflügel ist von innen und außen sichtbar und im Farbton der Gesamtkonstruktion beschichtet. Von innen sind die Füllungen per Glashalteleisten gesichert.

Außenansicht **Innenansicht**

Türbänder

Zweiteilige, dreidimensional verstellbare Aluminium-Aufsatztürbänder, weiß oder silberfarbig, 3 Stk.

FD

Technische Zeichnung FD
Advance 88 und Advance 108

FD - Außen flügelüberdeckend
Der Haustürflügel ist von innen sichtbar und im Farbton der Gesamtkonstruktion beschichtet. Von außen überdeckt das Außenblech der Haustürfüllung den Türflügel. Von innen sind die Füllungen per Glashalteleisten gesichert.

Außenansicht **Innenansicht**

Türbänder

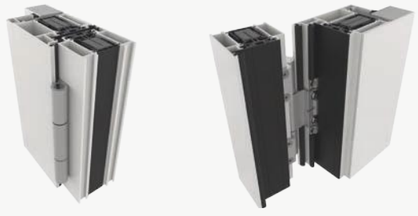

Rollenbänder, weiß oder silberfarbig, 3 Stk.

BFD LIGHT

Technische Zeichnung BFDlight
Advance 88 und Advance 108

BFD light - Beidseitig flügelüberdeckend mit Rollentürbändern
Der Haustürflügel wird innen und außen mit den Füllungsblechen überdeckt. Die Türen sind mit schlanken, dreiteiligen Rollenbändern ausgestattet.

Außenansicht **Innenansicht**

Türbänder

Rollenbänder, weiß oder silberfarbig, 3 Stk.

BFD

Technische Zeichnung BFD
Advance 88 und Advance 108

BFD - Beidseitig flügelüberdeckend, verdeckt liegende Türbänder
Der Haustürflügel wird innen und außen mit den Füllungsblechen überdeckt. Die Türen sind mit verdeckt liegenden Haustürbändern ausgestattet.

Außenansicht **Innenansicht**

Türbänder

Verdeckt liegende Türbänder, 2 Stk.

Editionspakete Standard

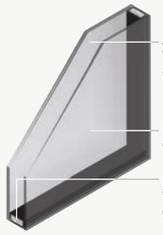

2-fach-Verglasung = U_g 1,0 W/m²K
Einsatz (Glasfalz) - Füllung aus Aluminium, 42 mm Gesamtstärke
U_g-Wert = 0,92 W/m2K
(Berechnungsbasis DIN EN ISO 10077-1, Tür 1200 x 2250 mm mit komplett geschlossener Türfüllung, ohne Glas)

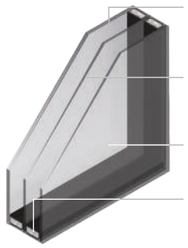

3-fach-Verglasung = U_g 0,6 W/m²K
Beidseitig flügelüberdeckende Füllung, 92 mm Gesamtstärke
U_g-Wert = 0,68 W/m2K
(Berechnungsbasis DIN EN ISO 10077-1, Tür 1200 x 2250 mm mit komplett geschlossener Türfüllung, ohne Glas)

Verriegelung
3-fach-Verriegelung, durchgehende Schließleiste, verstellbare Schließpunkte, Schwenkriegel

PZ-Rundrosette
Edelstahl, inkl. PZ nach DIN 1303 und DIN 18252, Schlagpickingschutz, Not- und Gefahrenfunktion, 5 Schlüssel

Sicherheitsrosette
Edelstahl, Kernziehschutz, flächenbündig eingelassen, inkl. PZ nach DIN 1303 und DIN 18252, Schlagpicking-schutz, Not- und Gefahrenfunktion, 5 Schlüssel

Stoßgriff 5722.350
Edelstahl, Länge: 350 mm

Stoßgriff 5722.600
Edelstahl, Länge: 600 mm

Innendrücker 5881
Aluminium, Langschild, weiß oder silberfarbig

Innendrücker 5886
Edelstahl, Langschild

Innendrücker 5883
Edelstahl, Rosette

Editionspakete

GF Standard	●	○	●	●	○	●	○	●	○	○
FD Optional außen flügelüberdeckend	●	○	●	○	●	○	●	●	○	○
BFD LIGHT Optional beidseitig flügelüberdeckend	○	●	●	○	●	○	●	○	●	●
BFD Optional beidseitig flügelüberdeckend	○	●	●	○	●	○	●	○	●	●

● Im Editionspaket enthalten

Oberflächen und Farben Standard

Standardfarben

ca. RAL 9016
Verkehrsweiß

ca. RAL 9007
Graualuminium matt

Feinstruktur-Oberflächen

ca. RAL 9005
Deep Black FS

ca. RAL 7016
Nightgrey FS

ca. RAL 3004
Purple FS

Feinstruktur-Oberflächen

ca. RAL 9016
Snow FS

ca. RAL 7012
Basaltgrau FS

ca. RAL 7039
Quarzgrey FS

Feinstruktur-Metallic-Oberflächen

ca. DB 703 FSM

White Aluminium FSM

Feinstruktur-Metallic-Oberflächen

Beige FSM

Sandbrown FSM

Terrabrown FSM

Sparkling Iron FSM

Dark FSM

Oberflächen und Farben Optional

Trendfarben 2025

ca. RAL 7001
Silver Grey FS

ca. RAL 6003
Olive Green FS

ca. RAL 6009
Sparkling Green FSM

ca. RAL 5011
Steel Blue FSM

Wählen Sie aus über 200 Farben*

- Alle gängingen matten RAL-Farben
- Alle gängigen Metallic-Feinstruktur-Oberflächen

*Ausgenommen sind glänzende RAL- und Perlfarben.

Zum Konfigurator

Beispiele für weitere optionale Farben

ca. RAL 9001
Cremeweiß

ca. RAL 3031
Orientrot

ca. RAL 4004
Bordeauxviolett

ca. RAL 8004
Kupferbraun

ca. RAL 8015
Kastanienbraun

Beispiele für weitere optionale Farben

ca. RAL 5012
Lichtblau

ca. RAL 5013
Kobaltblau

ca. RAL 5022
Nachtblau

ca. RAL 6005
Moosgrün

ca. RAL 6012
Schwarzgrün

Applikationen

Neben den allgemeinen Standardfarben der Edition können Applikationen ebenfalls in den Standardfarben der Holzdekore sublimiert oder als Keramik-Oberfläche bestellt werden.

STANDARDFARBEN - HOLZDEKOR-APPLIKATIONEN

- Altholz (Altholz-1N)
- Brettholz (Brettholz-1N)
- Golden Oak (Golden Oak-1S)
- Olive (Olive-1S)
- Stadelholz
- Winchester

KERAMIK BETONOPTIK

- Concrete
- Cement
- Dark Cement
- Ash Cement

KERAMIK HOLZOPTIK

- Bog Oak
- Oak
- Dark Oak
- Grey Oak

KERAMIK METALLOPTIK

- Scratched Iron
- Dark Oxide
- Red Oxide
- Rust Oxide
- White Oxide

KERAMIK STEINOPTIK

- Tuscan Sand
- Grey Rock
- Dark Slate

KERAMIK STEINOPTIK

- Grey Marble
- Dark Marble

GLAS

- Black ESG
- White ESG

Anwendungsbeispiel Modell 5508
mit Keramik Oak

Türen-Konfigurator
Mit dem KÖSTER Türen-Konfigurator können Sie Ihre persönliche Wunschtür zusammenstellen.

DESIGN
Kraftvoller Ausdruck

Designelemente als Applikationen

Das komplett geschlossene Türblatt wird durch ein aufgesetztes Aluminiumprofil veredelt. Drei unterschiedliche Designelemente bieten breitere oder schmalere Profilierungen, die durch ihre auffällige Gestalt begeistern. Die Harmonie zwischen Stil und Kreativität ergibt einen beeindruckenden Blickfang an jeder Haustür.

A

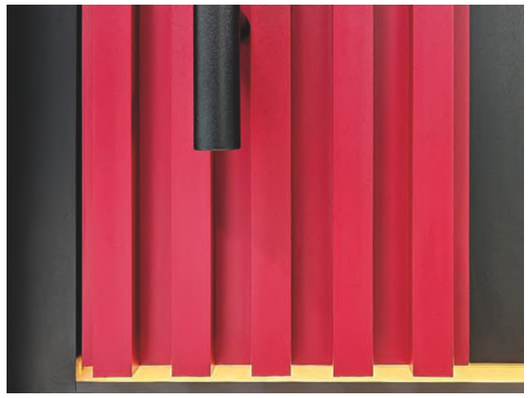

D

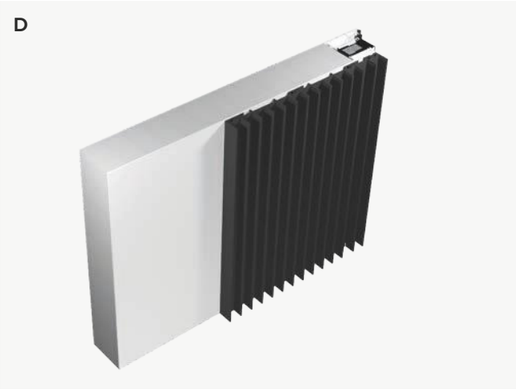

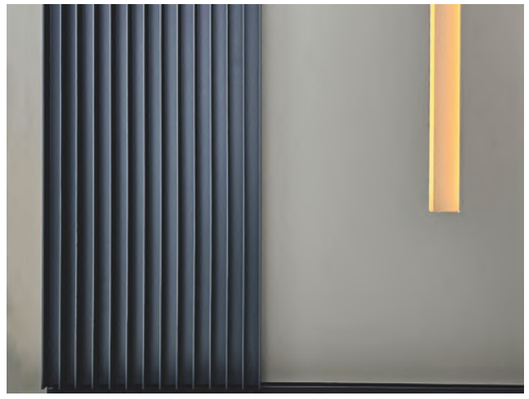

E

Ausstattungen

FD BFD LIGHT BFD RC2 OPTIONAL RC3 OPTIONAL

(Infos siehe Seite 5)

Anwendungsbeispiel: Modell 5061 als BFD mit verdeckt liegenden Bändern und Innendrücker 5886.

5060
Hier beidseitig flügelüberdeckend mit Stoßgriff 5722.1600 dargestellt.
Komplett geschlossen

O: ca. RAL 9016 Snow FS
A: Designelement A, ca. RAL 9005 Deep Black FS
U_D: 0,68

5061
Hier flügelüberdeckend mit Stoßgriff 5825.1600 dargestellt.
Komplett geschlossen

O: ca. RAL 7001 Silver Grey
A: Designelement E, ca. RAL 9005 Deep Black
U_D: 0,92

5062
Hier flügelüberdeckend mit Stoßgriff 5722.600 dargestellt.
Komplett geschlossen

O: ca. RAL 9005 Deep Black FS
A: Designelement D, ca. RAL 3004 Purple FS
U_D: 0,92

5062 Innenansicht
Hier einfarbig als FD, innen nicht flügelüberdeckend, mit Rollentürbändern und Innendrücker 5883 dargestellt.

O: ca. RAL 9005 Deep Black
U_D: 0,92

O: Oberfläche, **A:** Applikationen, **U_D:** U_D-Wert in W/m²K

DESIGN

FINE
Filigrane Eleganz

Lisenen

Die Serie FINE zeichnet sich durch hochwertige 5 mm feine Edelstahl-Lisenen auf einem komplett geschlossenen Türblatt aus. Wahlweise sind auch schwarze Lisenen möglich.

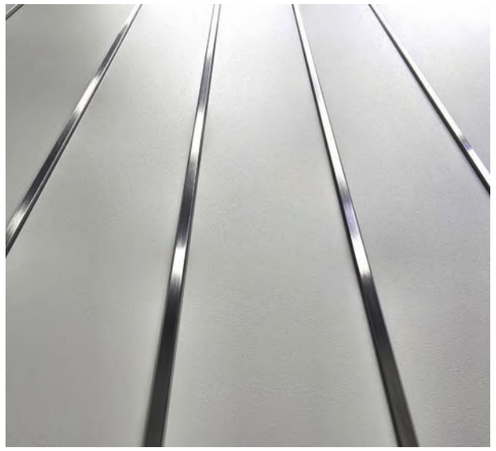

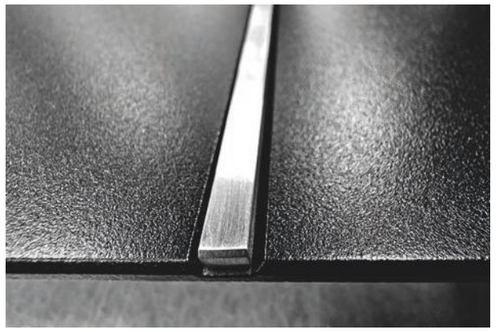

Anwendungsbeispiel: Modell 5052 als BFD mit verdeckt liegenden Bändern und Stoßgriff 5803.1600.

5051
Hier flügelüberdeckend mit vier schwarzen Lisenen und Stoßgriff 5825.1600 dargestellt.

O: ca. RAL 9016 Verkehrsweiß
U_D: 0,92

5052
Hier beidseitig flügelüberdeckend mit sieben schwarzen Lisenen und Stoßgriff 5825.1200 dargestellt.

O: ca. RAL 9007 Graualuminium matt
U_D: 0,68

5053
Hier flügelüberdeckend mit drei Edelstahl Lisenen und Stoßgriff 5803.1200 dargestellt.

O: ca. RAL 5011 Steel Blue FSM
U_D: 0,92

5054
Hier flügelüberdeckend mit zwei Edelstahl Lisenen und Stoßgriff 5803.800 dargestellt.

O: ca. RAL 9005 Deep Black FS
U_D: 0,92

Ausstattungen

FD | BFD LIGHT | BFD | RC2 OPTIONAL | RC3 OPTIONAL

(Infos siehe Seite 5)

O: Oberfläche, **U_D:** U_D-Wert in W/m²K

STYLE
Individuelle Vielfalt

Haustüren mit farbigen Applikationen

Das zweifarbige Design eröffnet Ihnen viele Optionen in der Gestaltung Ihrer Haustür. Die Abgrenzung beider Oberflächen erfolgt je nach Modell durch eine Nut oder Lisene.

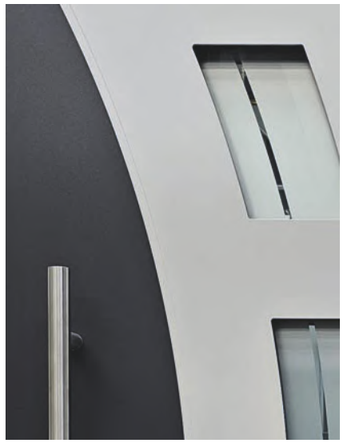

Detailansicht: Modell 5002,
siehe S. 27

Farbige Applikation und Nut

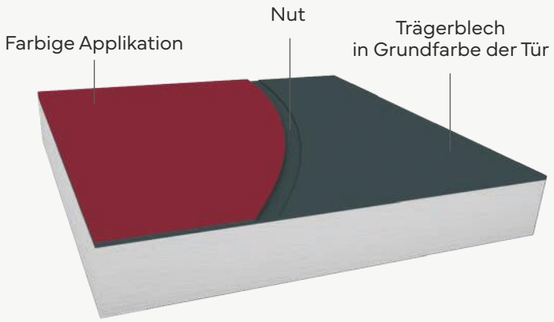

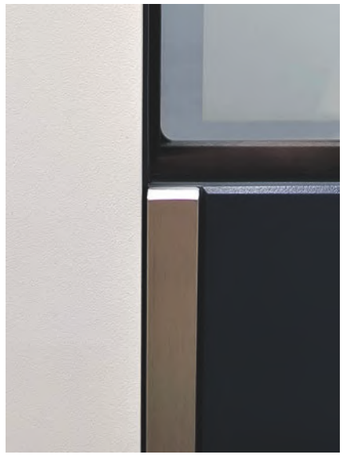

Detailansicht: Modell 5004,
siehe S. 27

Farbige Applikation und Lisene

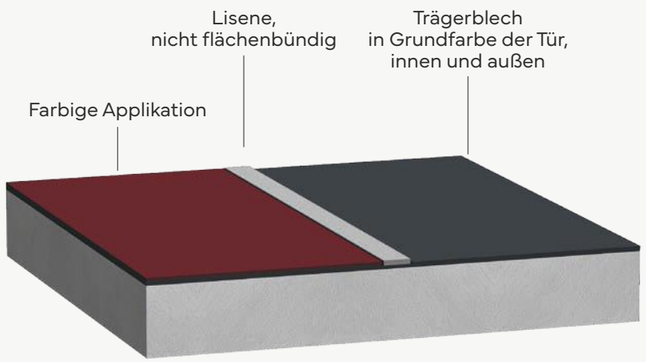

Ausstattungen

FD, BFD LIGHT, BFD, RC2 OPTIONAL, RC3 OPTIONAL (Infos siehe Seite 5)

5002
Hier flügelüberdeckend mit Stoßgriff 5806 dargestellt.

V: VSG 2-Stufen mattiert mit klaren Streifen
O: Grundfarbe ca. RAL 9016 Snow FS
A: Sparkling Iron FSM
U_D: 1,1

5003
Hier flügelüberdeckend mit Stoßgriff 5722.600 dargestellt.

V: VSG mattiert mit umlaufend klarem Rand
O: Grundfarbe White Aluminium FSM
A: ca. RAL 3004 Purple FS
U_D: 1,0

5004
Hier flügelüberdeckend mit nicht flächenbündigen Lisenen in NIRO-Design und Stoßgriff 5803.1600 dargestellt.

V: VSG mattiert mit klaren Streifen
O: Grundfarbe ca. RAL 7012 Basaltgrey FS
A: Keramik Dark Oxide
U_D: 1,1

5007
Hier flügelüberdeckend mit Stoßgriff 5722.600 dargestellt.

V: VSG mattiert mit klaren Streifen
O: Grundfarbe ca. RAL 7016 Nightgrey
A: Keramik Dark Slate
U_D: 1,0

5009
Hier beidseitig flügelüberdeckend mit nicht flächenbündigen Lisenen in NIRO-Design und Stoßgriff 5722.600 dargestellt.

V: VSG mattiert mit klarem Rand
O: Grundfarbe ca. RAL 9005 Deep Black
A: Holzdekor Stadelholz
U_D: 0,81

5009 Innenansicht
Hier zweifarbig als BFD mit verdeckt liegenden Bändern und Innendrücker 5883 dargestellt.

O: ca. RAL 9016 Snow FS
U_D: 0,81

Anwendungsbeispiel: Modell 5009 mit Stoßgriff 5722.600.

V: Verglasung vorne, **O:** Oberfläche, **A:** Applikationen, **U_D:** U_D-Wert in W/m²K

STYLE

Anwendungsbeispiel: Modell 5326 als FD, innen nicht flügelüberdeckend und Innendrücker 5883.

Haustüren mit großem Lichtausschnitt

Die großen Lichtausschnitte erhellen Ihren Flur durch sandgestrahlte Motivverglasungen. Je nach Modell ist zudem eine Veredelung mit Applikationen in NIRO Design möglich.

Detailansicht: Modell 5332, siehe S. 29

Detailansicht: Modell 5341, siehe S. 30

Die Wärmeschutzverglasung ist zwischen den beiden Aluminiumblechen verbaut und von außen mit Silikon versiegelt. Die Abdichtung innen erfolgt bei den meisten unserer Modelle mittels Dichtband.

Wärmeschutzverglasung

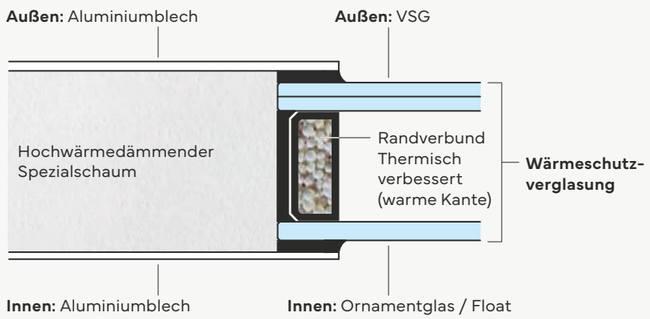

Ausstattungen

GF | FD | BFD LIGHT | BFD | RC2 OPTIONAL | RC3 OPTIONAL

(Infos siehe Seite 5)

5312
Hier als Glasfalz-Füllung und mit Stoßgriff 5722.350 dargestellt.

V: VSG mattiert mit klaren Streifen
O: ca. RAL 9016 Verkehrsweiß
U_D: 1,0

5314
Hier als Glasfalz-Füllung und mit Stoßgriff 5722.350 dargestellt.

V: VSG mattiert mit klaren Streifen
O: ca. RAL 7001 Silver Grey
U_D: 0,99

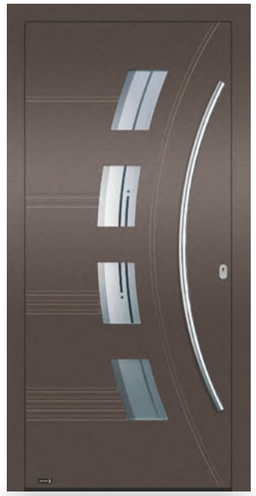

5317
Hier flügelüberdeckend mit Stoßgriff 5806 dargestellt.

V: VSG 2-Stufen mattiert, mit klaren Streifen und Punkten
O: Terrabrown FSM
U_D: 1,1

5318
Hier flügelüberdeckend mit Stoßgriff 5722.600 dargestellt.

V: VSG mattiert mit klaren Streifen
O: ca. RAL 9007 Graualuminium matt
U_D: 1,0

5323
Hier flügelüberdeckend mit Stoßgriff 5722.600 dargestellt.

V: VSG mattiert mit klarem Rand
O: ca. RAL 7012 Basaltgrey FS
U_D: 1,0

5324
Hier flügelüberdeckend mit Stoßgriff 5803.600 dargestellt.

V: VSG mattiert mit klarem Rand
O: Sparkling Iron FSM
U_D: 1,0

5326
Hier als Glasfalz-Füllung und mit Stoßgriff 5722.350 dargestellt.

V: VSG mattiert mit klaren Streifen
O: ca. RAL 6009 Sparkling Green FS
U_D: 1,0

5332
Hier flügelüberdeckend mit nicht flächenbündigen Lisenen in NIRO-Design und Stoßgriff 5803.1600 dargestellt.

V: VSG mattiert mit klaren Streifen
O: ca. RAL 7016 Nightgrey FS
U_D: 1,1

V: Verglasung vorne, **O:** Oberfläche, **U_D:** U_D-Wert in W/m²K

5334
Hier als Glasfalz-Füllung und mit Stoßgriff 5722.350 dargestellt.

V: VSG mattiert
O: Sandbrown FSM
U_D: 1,0

5340
Hier als Glasfalz-Füllung mit nicht flächenbündigen Lisenen in NIRO-Design und Stoßgriff 5722.600 dargestellt.

V: VSG mattiert mit klaren Streifen
O: ca. RAL 3004 Purple FS
U_D: 1,0

5341
Hier flügelüberdeckend mit nicht flächenbündigen Lisenen in NIRO-Design und Stoßgriff 5803.600 dargestellt.

V: VSG mattiert mit klaren Streifen
O: ca. RAL 9005 Deep Black FS
U_D: 1,0

5341 Innenansicht
Hier zweifarbig als FD, innen nicht flügelüberdeckend, mit Rollentürbändern und Innendrücker 5881 dargestellt.

O: ca. RAL 9016 Verkehrsweiß
U_D: 1,0

5342
Hier beidseitig flügelüberdeckend mit Stoßgriff 5803.600 dargestellt.

V: VSG mattiert in zwei Mattierungsstufen
O: Dark FSM
U_D: 0,94

5342 Innenansicht
Hier zweifarbig als BFD light mit Rollentürbändern und Innendrücker 5883 dargestellt.

O: ca. RAL 9016 Verkehrsweiß
U_D: 0,94

5344
Hier flügelüberdeckend mit Stoßgriff 5803.1400 dargestellt.

V: VSG mattiert mit klaren Streifen
O: Sandbrown FSM
U_D: 1,0

5345
Hier flügelüberdeckend mit Stoßgriff 5803.1400 dargestellt.

M: VSG mattiert mit klaren Streifen
O: ca. RAL 5011 Steel Blue
U_D: 1,0

V: Verglasung vorne, **O:** Oberfläche, **U_D:** U_D-Wert in W/m²K

5347
Hier beidseitig flügelüberdeckend mit Stoßgriff 5825.1600 und 12 mm breiten schwarzen Lisenen dargestellt.

V: VSG mattiert mit klaren Streifen
O: ca. RAL 6003 Olive Green FS
U_D: 0,8

5347 Innenansicht
Hier zweifarbig als BFD mit verdeckt liegenden Bändern und Innendrücker 5883 dargestellt.

O: ca. RAL 9016 Verkehrsweiß
U_D: 0,8

5348
Hier flügelüberdeckend mit Stoßgriff 5803.1600 dargestellt.

V: VSG mattiert mit klaren Streifen
O: Dark FSM
U_D: 1,1

5348 Innenansicht
Hier zweifarbig als FD, innen nicht flügelüberdeckend, mit Rollentürbändern und Innendrücker 5881 dargestellt.

O: ca. RAL 9016 Verkehrsweiß
U_D: 1,1

Anwendungsbeispiel: Modell 5340 mit Zubehör in Black Line Optik

Haustüren mit Glashalterahmen

Ob Elemente aus Kristallglas, in NIRO-Design oder mit einem Edelstahlrahmen – diese Modelle überzeugen durch ihre vielfältigen Individualisierungsmöglichkeiten.

Edelstahlbügel
Beim Modell 5229 werden Edelstahlbügel auf einem Edelstahlrahmen montiert. Die mattierte Verglasung hat passend dazu Streifen in Miraster (verspiegelt).

Glashalterahmen in NIRO-Design
Glashalterahmen in NIRO-Design verleihen den Haustüren einen besonders edelen Charakter, da durch das NIRO-Design eine edelstahlähnliche Optik entsteht.

Aurora-Elemente
Aurora-Steine werden aus Kristallglas geschliffen und erzeugen durch ihren präzisen Schliff und die komplexe Facettierung ein vielfältiges Lichtspiel und Funkeln.

Wärmeschutzverglasung

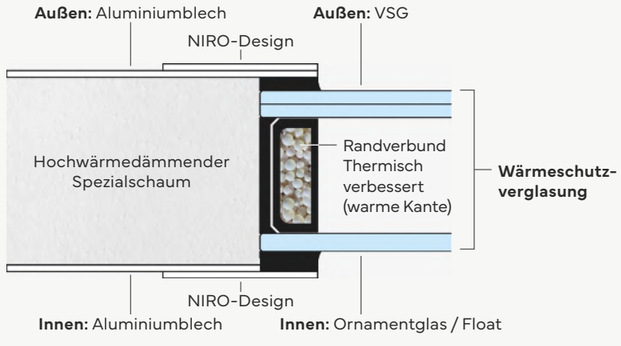

Jeweils ein Glashalterahmen in Niro-Design fasst die Wärmeschutzverglasung innen und außen ein. Die Abdichtung mit Silikon sorgt für zusätzliche Dichtheit.

Ausstattungen

GF | FD | BFD Light | BFD | RC2 Optional | RC3 Optional

(Infos siehe Seite 5)

5204
Hier als Glasfalz-Füllung und mit Stoßgriff 5722.350 dargestellt.
Glashalterahmen innen und außen: NIRO-Design

V: VSG mattiert mit klaren Streifen
O: ca. RAL 9016 Verkehrsweiß
U_D: 1,0

5212
Hier als Glasfalz-Füllung und mit Stoßgriff 5722.350 dargestellt.
Glashalterahmen innen und außen: NIRO-Design

V: VSG mattiert mit klaren Streifen
O: White Aluminium FSM
U_D: 1,0

5225
Hier als Glasfalz-Füllung und mit Stoßgriff 5722.800 dargestellt.
Glashalterahmen innen und außen: NIRO-Design.

V: VSG beschichtet
H: Float mattiert mit klarem Rand, Streifen und Aurora-Elementen
O: ca. RAL 3004 Purple FS
U_D: 1,0

5227
Hier als Glasfalz-Füllung und mit Stoßgriff 5722.350 dargestellt.
Glashalterahmen innen und außen: NIRO-Design.

V: VSG mattiert mit klarem Rand und klaren Streifen
O: Sandbrown FSM
U_D: 1,0

5229
Hier flügelüberdeckend mit Stoßgriff 5805 dargestellt.
Außen mit massivem Edelstahlrahmen und drei Bügeln.

V: teilmattiert mit verspiegelten Streifen (Mirastar)
H: VSG beschichtet
O: ca. RAL 7016 Nightgrey FS
U_D: 1,0

5229 Innenansicht
Hier zweifarbig als FD, innen nicht flügelüberdeckend, mit Rollentürbändern und Innendrücker 5881 dargestellt.
Glashalterahmen innen: NIRO-Design.

O: ca. RAL 9016 Verkehrsweiß
U_D: 1,0

5230
Hier flügelüberdeckend mit Stoßgriff 5803.1600 dargestellt. Glashalterahmen innen und außen: NIRO-Design.

V: VSG mattiert mit klarem Rand
O: ca. RAL 5011 Steel Blue
U_D: 1,0

5230 Innenansicht
Hier zweifarbig als FD, innen nicht flügelüberdeckend, mit Rollentürbändern und Innendrücker 5881 dargestellt.

O: ca. RAL 9016 Verkehrsweiß
U_D: 1,0

V: Verglasung vorne, **H:** Verglasung hinten, **O:** Oberfläche, **U_D:** U_D-Wert in W/m²K

PURE
Geradlinige Gestalt

Auf das Wesentliche reduziert

Klare Linien und dezente Strukturen sind das Markenzeichen unserer Serie PURE. Das minimalistische Design fügt sich unaufdringlich in jede Architektur ein. Lassen Sie sich von dieser schlichten Schönheit begeistern!

Die Wärmeschutzverglasung ist zwischen den beiden Aluminiumblechen verbaut und mit Silikon abgedichtet.

Wärmeschutzverglasung

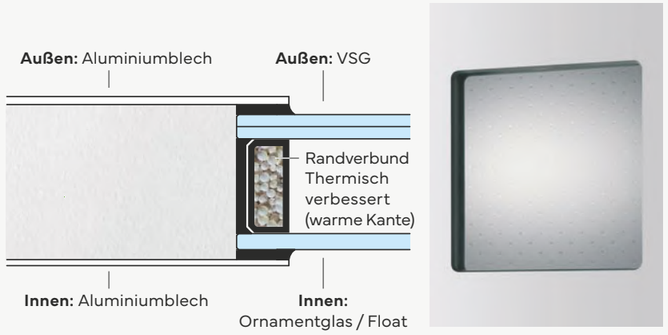

Anwendungsbeispiel: Modell 5415 als BFD light mit Rollentürbändern und Innendrücker 5889 sowie Edelstahl Drehknauf für TSH.

5405
Hier als Glasfalz-Füllung und mit Stoßgriff 5722.350 dargestellt.

V: VSG mattiert mit klaren Streifen
O: ca. RAL 9016 Verkehrsweiß
U_D: 1,0

5409
Hier als Glasfalz-Füllung und mit Stoßgriff 5722.350 dargestellt.

V: VSG mattiert mit klarem Rand
O: White Aluminium FSM
U_D: 1,1

5411
Hier flügelüberdeckend mit Stoßgriff 5722.600 dargestellt.

V: VSG vollflächig mattiert
O: ca. RAL 9007 Graualuminium matt
A: Optische Verlängerung des Lichtausschnitts mit NIRO-Design
U_D: 1,0

5413
Hier als Glasfalz-Füllung und mit Stoßgriff 5722.350 dargestellt.

V: VSG mattiert mit klarem Rand
O: Beige FSM
U_D: 1,1

5415
Hier als Glasfalz-Füllung und mit Stoßgriff 5722.350 dargestellt.
Komplett geschlossen

V: ca. RAL 7039 Quarzgrey
U_D: 0,92

5416
Hier flügelüberdeckend mit Stoßgriff 5722.600 dargestellt.

V: VSG mattiert mit klarem Rand
O: Sparkling Iron FSM
U_D: 1,1

5416 Innenansicht
Hier zweifarbig als FD, innen nicht flügelüberdeckend, mit Rollentürbändern und Innendrücker 5881 dargestellt.

V: VSG mattiert mit klarem Rand
O: ca. RAL 9016 Verkehrsweiß
U_D: 1,1

5418
Hier flügelüberdeckend mit Stoßgriff 5722.1600 dargestellt.

O: ca. RAL 7012 Basaltgrey
U_D: 0,92

Ausstattungen

GF | FD | BFD LIGHT | BFD | RC2 OPTIONAL | RC3 OPTIONAL

(Infos siehe Seite 5)

V: Verglasung vorne, **O:** Oberfläche, **A:** Applikationen, **U_D:** U_D-Wert in W/m²K

PURE

Anwendungsbeispiel: Modell 5423 als FD mit Stoßgriff 5803.1600.

5422
Hier flügelüberdeckend mit Stoßgriff 5722.600 dargestellt.

V: VSG mattiert mit klarem Rand und Streifen
O: Terrabrown FSM
U_D: 1,1

5423
Hier flügelüberdeckend mit Stoßgriff 5803.1600 dargestellt.

V: VSG mattiert mit klaren Streifen
O: Sandbrown FSM
U_D: 1,1

5424
Hier flügelüberdeckend mit Stoßgriff 5722.1000 dargestellt.

V: VSG mattiert mit klaren Streifen und klarem Rand
O: ca. RAL 3004 Purple FS
U_D: 1,1

5425
Hier flügelüberdeckend mit Stoßgriff 5722.1200 dargestellt.

V: VSG vollflächig mattiert
O: Dark FSM
A: Optische Verlängerung des Lichtausschnitts mit NIRO-Design
U_D: 1,1

Ausstattungen

GF | FD | BFD LIGHT | BFD | RC2 OPTIONAL | RC3 OPTIONAL

(Infos siehe Seite 5)

5426
Hier beidseitig flügelüberdeckend mit integrierter Griffschale 5950.1600 in Elementfarbe und mit eingeschalteter Beleuchtung dargestellt.

O: ca. DB 703 FSM
U_D: 0,68

5428
Hier flügelüberdeckend mit Stoßgriff 5803.1600 dargestellt.

V: VSG mattiert mit klaren Streifen
O: ca. RAL 6009 Sparkling Green FSM
U_D: 1,1

5430
Hier flügelüberdeckend mit Stoßgriff 5722.1200 dargestellt.

V: VSG vollflächig mattiert
O: ca. RAL 9005 Deep Black FS
A: Optische Verlängerung des Lichtausschnitts mit NIRO-Design
U_D: 1,1

5430 Innenansicht
Hier zweifarbig als FD, innen nicht flügelüberdeckend, mit Rollentürbändern und Innendrücker 5881 dargestellt.

V: VSG vollflächig mattiert
O: ca. RAL 9016 Verkehrsweiß
U_D: 1,1

Anwendungsbeispiel: Modell 5426 als BFD mit beleuchteter Griffschale und Bodenschwelle sowie Briefkastenanlage Exklusiv.

V: Verglasung vorne, **A:** Applikationen, **O:** Oberfläche, **U_D:** U_D-Wert in W/m²K

CLASSIC
Zeitlose Ornamentrahmen

Ornamentrahmen im Detail

Klassik trifft Moderne. Klassische Elemente und moderne Details bietet unsere beliebte CLASSIC-Serie. Ihre traditionelle Formensprache, veredelt mit hochwertigen Aluminium-Ornamentrahmen, verleiht den CLASSIC-Modellen einen ganz besondern Charme.

Flache Ornamentrahmen verleihen, neben der traditionellen Formsprache, ein geradliniges, modernes Design.

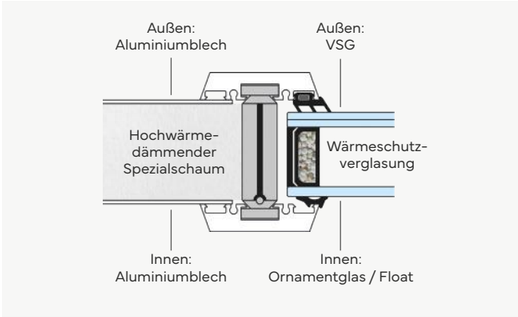

Gewölbte Ornamentrahmen erzeugen eine außergewöhnliche und elegante Tiefenwirkung an der Haustür.

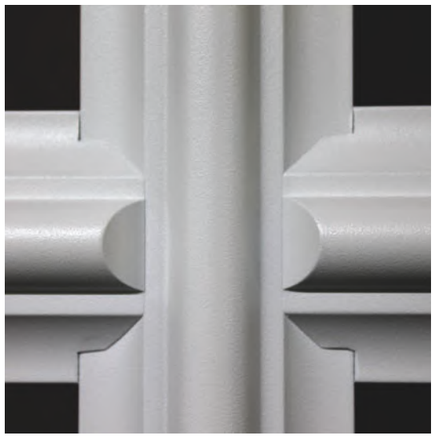

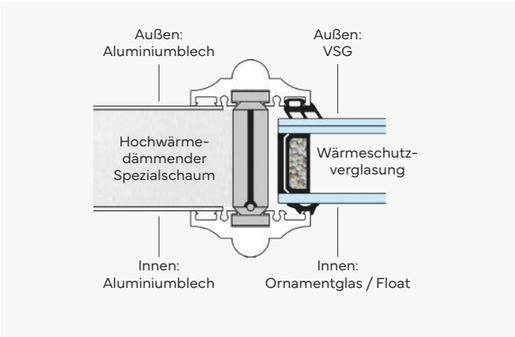

Ausstattungen

GF FD BFD LIGHT BFD

(Infos siehe Seite 5)

Anwendungsbeispiel: Modell 5101 als GF mit Aufsatztürbändern, Innendrücker 5881 sowie Drehknauf für TSH und Verglasung in Chi. weiß.

5101
Hier als Glasfalz-Füllung und mit Stoßgriff 5722.350 dargestellt. Ornamentrahmen unten innen und außen.

V: VSG beschichtet
H: Float, Chi. Weiß oder Mastercarre weiß
O: ca. RAL 9016 Verkehrsweiß
U_D: 1,1

5123
Hier flügelüberdeckend mit Stoßgriff 5722.350 dargestellt.

V: VSG mattiert mit klarem Rand, Streifen und Quadraten
O: ca. RAL 9007 Graualuminium matt
U_D: 1,2

5126
Hier flügelüberdeckend mit Stoßgriff 5722.350 dargestellt. Ornamentrahmen unten innen und außen.

V: VSG mattiert mit klarem Rand
O: ca. RAL 7016 Nightgrey FS
U_D: 1,2

5127
Hier als Glasfalz-Füllung und mit Stoßgriff 5706 dargestellt. Ornamentrahmen unten innen und außen, Blechaufdopplung außen.

V: VSG mattiert mit klarem Rand
O: ca. RAL 5011 Steel BLue FSM
U_D: 1,1

V: Verglasung vorne, **O:** Oberfläche, **U_D:** U_D-Wert in W/m²K

5132
Hier als Glasfalz-Füllung und mit Stoßgriff 5722.350 dargestellt. Ornamentrahmen unten innen und außen, Blechaufdopplung außen.

V: VSG mattiert mit klarem Rand
O: Sandbrown FSM
U_D: 1,2

5140
Hier beidseitig flügelüberdeckend mit Stoßgriff 5722.1400 dargestellt.

M: VSG mattiert mit klarem Streifen in der Mitte
O: Sparkling Iron FSM
U_D: 0,81

5140 Innenansicht
Hier zweifarbig als BFD mit verdeckt liegenden Bändern und Innendrücker 5883 dargestellt.

O: ca. RAL 9016 Verkehrsweiß
U_D: 0,81

5141
Hier flügelüberdeckend mit Stoßgriff 5722.1400 dargestellt.

V: VSG mattiert mit klarem Rand
O: ca. RAL 7016 Nightgrey FS
U_D: 1,0

Anwendungsbeispiel: Modell 5123

V: Verglasung vorne, **M:** Verglasung mittig, **H:** Verglasung hinten, **O:** Oberfläche, **U_D:** U_D-Wert in W/m²K

Varianten der Verglasung

Sie können zwischen fünf verschiedenen Glasarten wählen. Die Auswahl der Verglasung beeinflusst zum einen die Sicht in und aus Ihrem Hausflur und zum anderen den Lichteinfall in den Eingangsbereich.

Unterscheidungsmerkmale sind dabei zum Beispiel die maximale Transparenz beim Klarglas gegenüber Verbundsicherheitsglas (VSG) mit matter Folie, bei dem ein direkter Einblick verhindert wird. Ornamentgläser, wie Mastercarré oder Chi. weiß, verleihen dem Glas eine besondere Struktur und bieten zudem gleichzeitig einen Sichtschutz.

In unseren Haustüren, Seitenteilen und Oberlichtern wird Verbundsicherheitsglas (VSG) eingesetzt, welches einen besonders hohen Sicherheitsstandard aufweist.

Float - Klarglas

Float mattiert mit klarem Rand

Mastercarré weiß

Chi. weiß

Tego Dark

2-fach-Wärmeschutzverglasung:

Außen: Verbund-Sicherheitsglas (VSG) 6 mm / Mattierung
Innen: Ornamentglas / Float

3-fach-Wärmeschutzverglasung:

Außen: Verbund-Sicherheitsglas (VSG) 6 mm
Mitte: Ornamentglas / Float / Mattierung
Innen: Float

CONSTRUCTIVE
Höchste Funktionalität

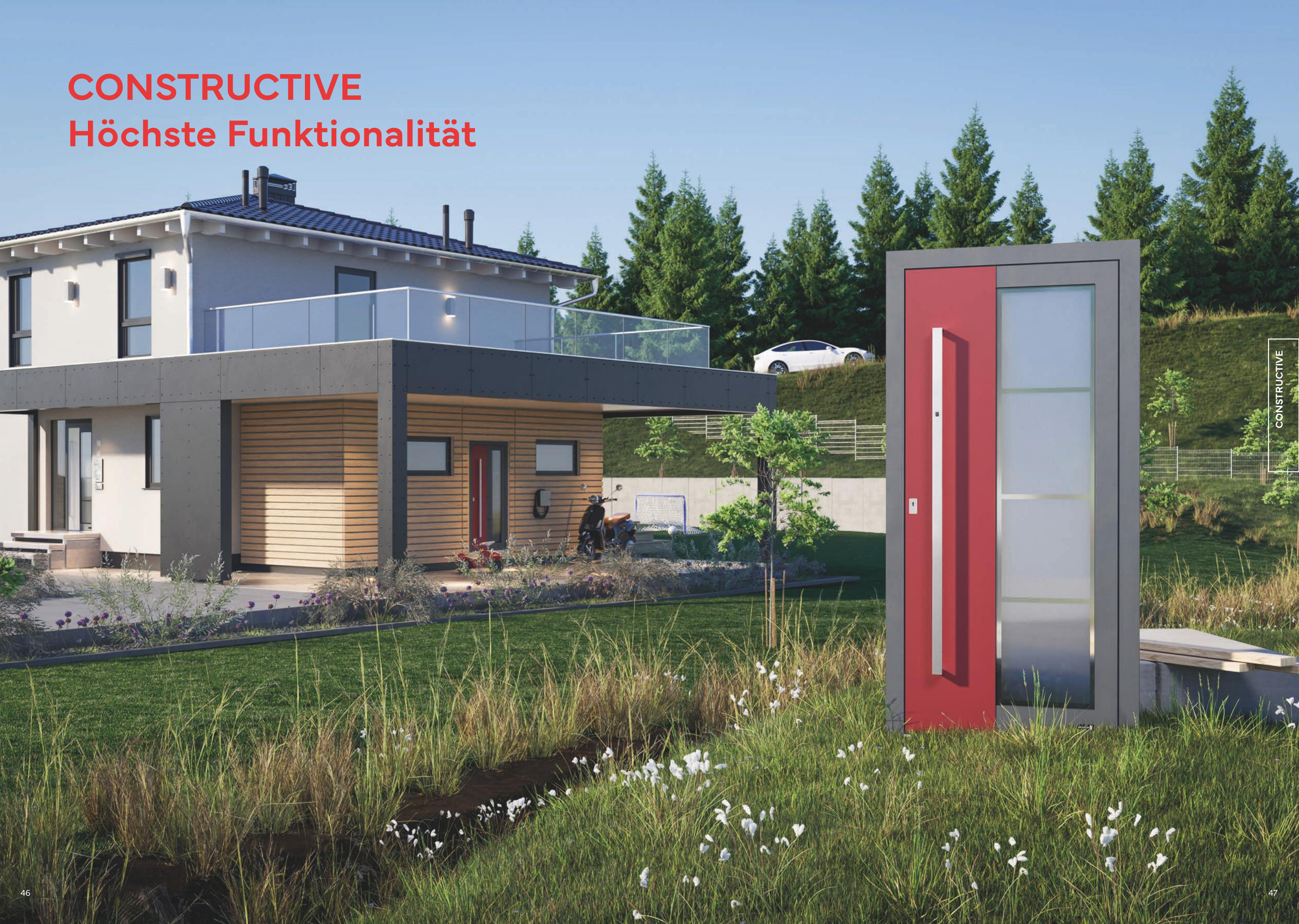

Höchste Funktionalität bei attraktivem Preis

Jedes Detail unserer CONSTRUCTIVE-Modelle ist auf höchste Funktionalität ausgerichtet. Sicher und zuverlässig fügen sich die Haustüren in jeden Haupt- und Nebeneingang ein.

Horizontalschnitte für Modell 5508

Teil-Beidseitigflügelüberdeckend

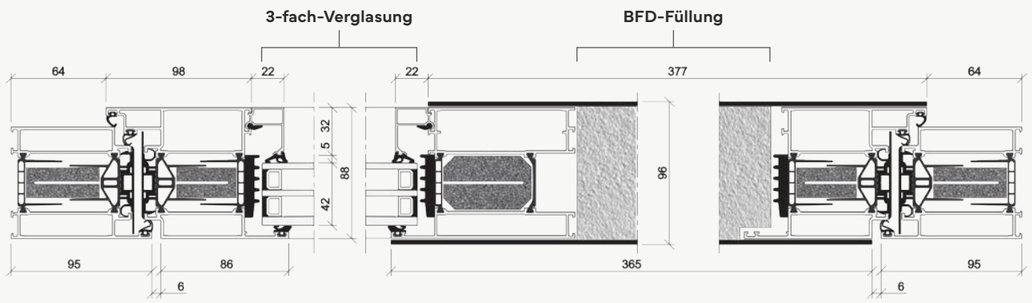

Teil-Einseitigflügelüberdeckend

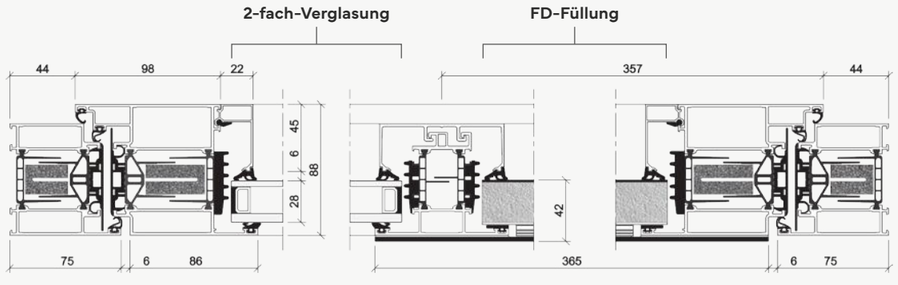

Ausstattungen

(Infos siehe Seite 5)

Anwendungsbeispiel: Modell 5508 als FD mit Teil-Einseitigflügelüberdeckender Füllung, Rollentürbändern und Innendrücker 5886.

5503
Hier als Glasfalz-Füllung mit Stoßgriff 5722.800 dargestellt. Geteilte Sprossen 90 mm.

V: VSG beschichtet
H: Mastercarre, alternativ: Float oder Chi. Weiß
O: ca. RAL 9016 Verkehrsweiß
U_D: 1,4

5505
Hier als Glasfalz-Füllung mit Stoßgriff 5722.350 dargestellt. Geteilte Sprossen 90 mm.

V: VSG beschichtet
H: Mastercarre, alternativ: Float oder Chi. Weiß
O: Sandbrown FSM
U_D: 1,3

5508
Hier teilflügelüberdeckend mit Stoßgriff 5803.1400 dargestellt.

V: VSG mattiert mit klarem Rand und Streifen
O: Dark FSM
A: Holzdekor Golden Oak
U_D: 1,3
RC2 und RC3 optional

5508
Hier teilflügelüberdeckend mit Stoßgriff 5803.1400 dargestellt.

V: VSG mattiert mit klarem Rand und Streifen
O: Dark FSM
A: Keramik Rust Oxide
U_D: 1,3
RC2 und RC3 optional

V: Verglasung vorne, **H:** Verglasung hinten, **O:** Oberfläche, **A:** Applikationen, **U_D:** U_D-Wert in W/m²K

LOFT
Stilvolle Transparenz

LOFT Design

Die Modelle der Serie LOFT begeistern mit ihrer stilvollen Transparenz, modernen Optik sowie fein gesetzten Designsprossen. Der Industrie-Look verleiht Ihrem Eingangsbereich eine offene und luxuriösen Atmosphäre mit einem zeitlosen Flair.

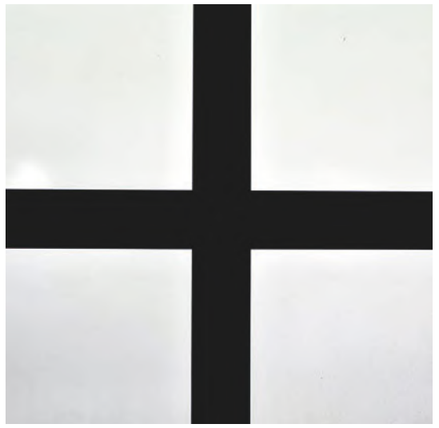

Float - Klarglas

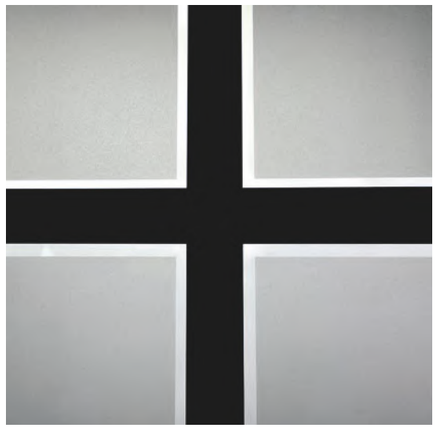

Teilmattiertes Glas mit 30mm klaren Streifen entlang der innenliegenden Designsprossen

Musterecke außen

Musterecke innen

2-fach-Verglasung mit innenliegenden Designsprossen

U_G: 1,0 W/m²K

Ausstattungen

GF (Infos siehe Seite 5)

Anwendungsbeispiel: Modell 5553 mit Verglasung Float - Klarglas und teilmattierten Seitenteilen

5550
Hier als Glasfalz-Füllung mit Stoßgriff 5722.600 dargestellt.

V: Float - Klarglas
O: ca. RAL 9005 Deep Black
U_D: 1,3

5551
Hier als Glasfalz-Füllung mit Stoßgriff 5722.600 dargestellt.

V: Mattiert mit 30mm klaren Streifen entlang der innenliegenden Designsprossen
O: ca. RAL 9005 Deep Black
U_D: 1,3

5552
Hier als Glasfalz-Füllung mit Stoßgriff 5722.600 dargestellt.

V: Float - Klarglas
O: ca. RAL 9005 Deep Black
U_D: 1,3

5553
Hier als Glasfalz-Füllung mit Stoßgriff 5722.600 dargestellt.

V: Mattiert mit 30mm klaren Streifen entlang der innenliegenden Designsprossen
O: ca. RAL 9005 Deep Black
U_D: 1,3

V: Verglasung vorne, **O:** Oberfläche, **U_D:** U_D-Wert in W/m²K

BASE
Sicherer Nebeneingang

Sichere und funktionale Nebeneingangstüren

Nebeneingangstüren der Serie BASE sind optional mit Einbruchschutz bis zur Sicherheitsklasse RC3 erhältlich. Jedes Modell lässt sich individuell konfigurieren, sodass es sich nahtlos in das Erscheinungsbild Ihres Hauses einfügt.

Horizontalschnitt durch Glas für Advance 75

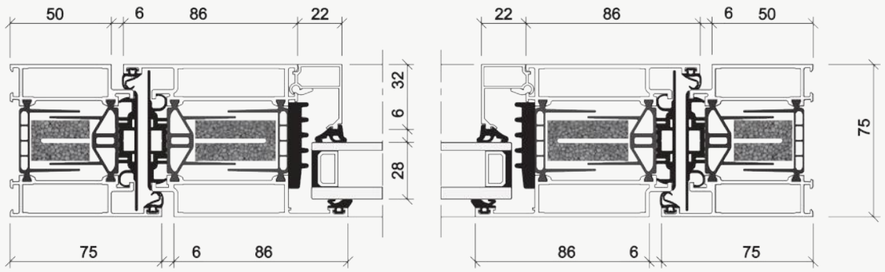

KÖSTER Advance 75

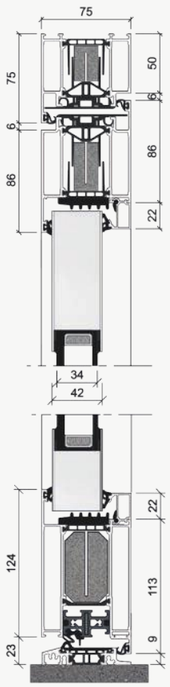

Vertikaler Schnitt zu KÖSTER Advance 75 als Glasfalz. Gezeigt werden die Bodenschwelle und der verstellbare Bodenabschluss, der leichte Toleranzen ausgleicht.

Anwendungsbeispiel: Modell 5510-2 mit Drücker 5881 und Verglasung: VSG mit klaren Streifen.

Ausstattungen

(Infos siehe Seite 5)

Anwendungsbeispiel: Modell 5510-1 mit Innendrücker 5881 und Verglasung in Mastercarré.

5506-1 Advance 75
Hier mit Glasfalz-Füllung und Stoßgriff 5705 dargestellt. Mit 100 mm Glasleistensprosse Unten wärmegedämmtes Alu-Sandwich-Paneel, 30 mm stark.

V: VSG beschichtet
H: Float, alternativ: Mastercarré oder Chi. Weiß
O: ca. RAL 9016 Verkehrsweiß
U_D: 1,2

5506-2 Advance 75
Hier mit Glasfalz-Füllung und Stoßgriff 5706 dargestellt. Mit 100 mm Glasleistensprosse Unten wärmegedämmtes Alu-Sandwich-Paneel, 30 mm stark.

V: VSG beschichtet
H: Chi. weiß, alternativ: Float oder Mastercarré
O: Beige FSM
U_D: 1,2

5510-1 Advance 75
Hier mit Glasfalz-Füllung und Drücker 5881 dargestellt.

V: VSG beschichtet
H: Mastercarré, alternativ: Float oder Chi. Weiß
O: ca. RAL 7016 Nightgrey FS
U_D: 1,3

5510-2 Advance 75
Hier mit Glasfalz-Füllung und Drücker 5881 dargestellt.

V: VSG mattiert mit klaren Streifen
O: ca. RAL9005 Deep Black FS
U_D: 1,3

V: Verglasung vorne, **H:** Verglasung hinten, **O:** Oberfläche, **U_D:** U_D-Wert in W/m²K

Stoßgriffe und Drücker

Unsere Stoßgriffe und Türdrücker sind aus hochwertigen Materialien gefertigt, um langlebig, korrosionsbeständig und wetterfest höchsten Ansprüchen zu genügen.

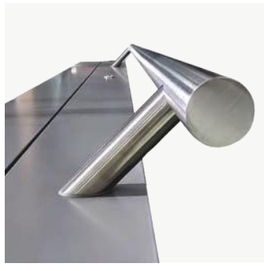

Stoßgriff auf schrägen Stützen montiert

Stoßgriff auf geraden Stützen montiert

Echtholz - Jotoba

5812.
1000
1600

5813.
1000*
1600*

5812.1000
Länge:
1000 mm

5813.1600*
Länge:
1600 mm

Echtholz - Wenge

5819.
1000
1600

5820.
1000*
1600*

5819.1000
Länge:
1000 mm

5820.1600*
Länge:
1600 mm

Edelstahl

5835.
1200*
1400*
1600*

5836.
1200*
1400*
1600*

5835*
Kupfer-Design
Länge:
1400 mm

Kernzieh-schutzrosette, Kupfer-Design, rechteckig, oval, quadra-tisch

5836*
Messing-Design
Länge:
1400 mm

Kernzieh-schutzrosette, Messing-Design, rechteckig, oval, quadratisch

Edelstahl

5722.
350
400
600
800
1000
1200
1400
1600
1800

5803.
600
800
1000
1200
1400**
1600**
1800**

5824.
800*
1200*
1400*
1600*

5722.600
Länge:
600 mm

5803.600
Länge:
600 mm

5807
Länge:
600 mm

5808*
Länge:
600 mm

5805*
Länge:
600 mm

5806
Länge:
1400 mm

5824.1400*
Länge:
1400 mm

Edelstahl-Design

5834.
1000*
1200*
1400*
1600*

5821*
Fingerscan
Navkom
Länge:
1000 mm

5822*
Länge:
1000 mm

5834.1000*
Länge:
1000 mm

Die zweite Zahl der Artikelnummer gibt die jeweilige Länge des Stoßgriffes in Millimetern an.

Edelstahl mit Fingerscan oder LED

5840.
Fingerscan
Navkom
1400*
1600*

5842.
Fingerscan
Navkom
1400*
1600*

5845.
Fingerscan
eKey
1400*
1600*

5847.
Fingerscan
eKey
1400*
1600*

Detailansicht

5844.
1400 ✳ LED
1600 ✳ LED

* nur auf flügelüberdeckender Füllung montierbar
** mit 4 Stützen

Zubehör

Türdrücker für innen und außen

Innendrücker - Aluminium und Edelstahl

5881
Aluminium,
auf Langschild

5882
Edelstahl,
auf Langschild

5886
Edelstahl,
auf Langschild

5883
Edelstahl,
auf ovaler
Rosette, inkl.
PZ-Rosette

5889
Edelstahl,
auf runder
Rosette, inkl.
PZ-Rosette

5885
Edelstahl,
auf quadratischer
Rosette, inkl.
PZ-Rosette

5896
Edelstahl,
auf ovaler
Rosette, inkl.
PZ-Rosette

5898
Edelstahl,
auf runder
Rosette, inkl.
PZ-Rosette

5905
Edelstahl,
auf quadratischer
Rosette, inkl.
PZ-Rosette

D-Form

Unsere Stoßgriffe und Türdrücker sind dafür ausgelegt, über viele Jahre hinweg sehr hohen Anforderungen gerecht zu werden. Deshalb werden sie in höchster Qualität, ausschließlich aus hochwertigen Materialien gefertigt. Sie fühlen sich dadurch nicht nur gut an, sondern sind zudem korrosionsbeständig, äußerst robust und halten jedem Wetter stand.

Außendrücker

5882
Edelstahl,
auf Langschild

5887
Edelstahl,
Kernziehschutz,
auf Langschild

Nebeneingangstüren

5705
Aluminium,
Farbe: Weiß/Alu

5706
Aluminium,
Farbe: Weiß/Alu

Türbänder in Edelstahlfinish
Für ein harmonisches Gesamtbild empfehlen wir zu den Innendrückern aus Edelstahl die dazu passenden Türbänder in Edelstahlfinish.

Black Line – Beschläge in Schwarzstahloptik

Stoßgriffe

5723.
600
800
1200
1400
1600

5825.
1200*
1400*
1600*

5723.600*
Länge:
600 mm

5825.1200*
Länge:
1200 mm

5841.
Fingerscan
Navkom
1400*
1600*

5843.
Fingerscan
Navkom
1400*
1600*

5846.
Fingerscan eKey
1400*
1600*

5848.
Fingerscan eKey
1400*
1600*

* nur auf flügelüberdeckender Füllung montierbar

5347 Außenansicht

5347 Innenansicht

Kernziehschutzrosetten

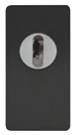

Sicherheitsrosette, rechteckig

Sicherheits-rosette, oval

Sicherheitsrosette, quadratisch

Edelstahlrosetten in Schwarz,
Kernziehschutz FD, BFD light, BFD:
Flächenbündig eingelassen
GF: Aufgesetzt

Drehknauf für TSH

Drehknauf für TSH,
quadratisch, oval, rund, Schwarz

Innendrücker

5888
Edelstahl in
Schwarz, inkl.
PZ-Rosette

5890
Edelstahl in
Schwarz, inkl.
PZ-Rosette

5891
Edelstahl in
Schwarz, inkl.
PZ-Rosette

D-Form

5897
Edelstahl in
Schwarz, inkl.
PZ-Rosette

5899
Edelstahl in
Schwarz, inkl.
PZ-Rosette

5906
Edelstahl in
Schwarz, inkl.
PZ-Rosette

5892
Edelstahl in
Schwarz, auf
Langschild, inkl.
PZ-Rosette

3 x Rollenbänder
in Schwarz

Lisenen
in Schwarz

Stoßgriffe mit integrierter Kamera & Türspion

Zusätzliche Sicherheit durch den digitalen Türspion
Dank des innovativen digitalen Türspions erhalten Sie einen optimalen Überblick über das Geschehen vor Ihrer Haustür und erhalten damit zusätzliche Sicherheit. Außerdem ist keinerlei Einblick in das Haus möglich.

Vorteile
- Einfache Bedienung und kurze Reaktionsdauer
- 4,3" LCD-Farbdisplay
- Mit Batterie-Niedrigstand-Anzeige
- Hohe Sicherheit durch großen Sichtwinkel von ca. 120°
- Monitor mit Edelstahlblende oder in Schwarz zur Wahl

Optionale Ausstattung

Kameralinse,
Schwarz

Digitaler Türspion - Integriert

BFD LIGHT

BFD

Hochauflösender LCD-Bildschirm, flächenbündig im Türblatt integriert inkl. Magnethaltung, Farben: Schwarz, Edelstahl

Digitaler Türspion - Aufgesetzt

GF

FD

Hochauflösender LCD-Bildschirm, auf das Türblatt aufgesetzt montiert, Farben: Schwarz, Edelstahl

Stoßgriffe mit integrierter Kamera und Türspion

5829*
Länge:
1200 mm

5831*
Länge:
1200 mm
mit Echtholz
Wenge

5832*
Länge:
1200 mm

5823*
Länge:
1000 mm

* nur auf flügelüberdeckender Füllung montierbar

Griffschale und Bodenschwelle mit Beleuchtung

5950
Integrierte Griffschale mit Beleuchtung
Aluminium, in Elementfarbe
Längen: 1200 mm, 1600 mm

Technische Details

Beleuchtung Griffschale & Bodenschwelle

LEDs
- 24V COB LED Streifen
- Warmweiß
- Durchgängiges LED-Lichtband
- Betriebsspannung: 24V DC, Nennleistung: 10 W/m
- Schutzart: IP65

Schlüsselkontakt
- 2-poliger Falzkontakt
- Dient zur Stromübertragung bei geschlossener Tür.

Anschlusskabel
- Aus der Tür herausgeführt, ca. 3 m Länge

Bodenschwelle mit Beleuchtung

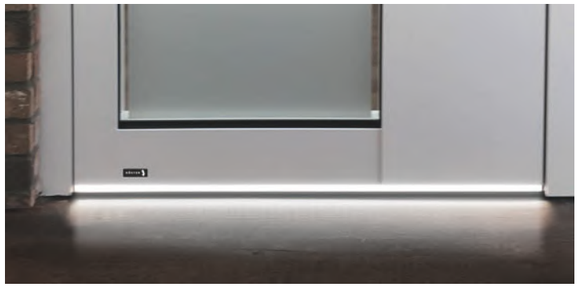

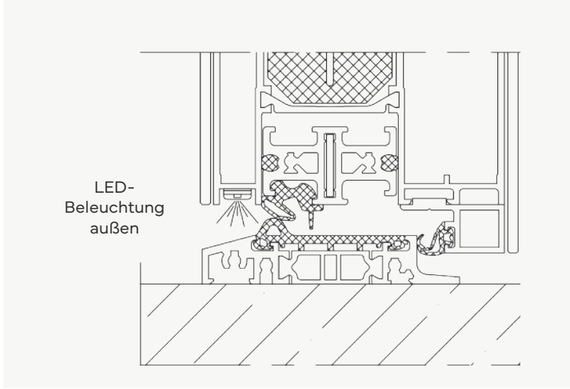

CASAMBI

Beleuchtung per App steuern - optional

Mit der im Türrahmen integrierten Casambi-Steuerung beeinflussen Sie auf einfache und modernste Weise das Schaltverhalten Ihrer Türbeleuchtung. Über die dazugehörende App können Sie verschiedene Szenarien zum Steuern Ihrer Türbeleuchtung hinterlegen, zum Beispiel Biorythmus oder verschiedene beliebige Schaltzyklen.

Casambi 2-Kanal Steuerung - optional

- Steuereinheit im Rahmen verbaut
- Dauerstrom erforderlich, Versorgungsspannung 24 V
- Steuerung über App

Unterputznetzteil - optional
Zur Stromversorgung der Türbeleuchtung

Nicht im Lieferumfang enthalten sind Netzteil sowie weitere Steuerungselemente.

Optionaler Komfortzugang

KÖSTER SMART-TOUCH 2.0 mit „KEYLESS-GO“

Das elektronische Schließsystem sorgt für zuverlässigen Bedienkomfort beim Öffnen der motorischen Mehrfachverriegelung Auto-Tronic oder Multi-Tronic. Sobald die Zugangsberechtigung im System gespeichert ist und sich ein aktiver Transponder in Türnähe befindet, öffnet sich die Tür bereits durch eine sanfte Berührung des Stoßgriffs.

Systembestandteile

- 1 Edelstahlstoßgriff
- 1 Master SmartKey
- 2 Benutzer SmartKeys

SmartKey

SmartKey
Master

SmartKey
Benutzer

Eigenschaften und Funktion

- Signalübertragung via AES-Verschlüsselung
- Master SmartKey schützt das System vor unberechtigten Anlern- oder Löschvorgängen
- Auslösung der Datenübertragung erst durch die Berührung des Türgriffs
- Öffnung nur möglich, wenn sich der SmartKey in unmittelbarer Nähe der Tür befindet
- Durch die Berührung mit der Hand aktiviert der SmartTouch-Griff die motorische Schlossöffnung
- Die Erkennungsreichweite des SmartTouch-Transponders kann am Empfangsmodul mit Hilfe des Mastertransponders den individuellen Wünschen entsprechend angepasst werden
- Integrierter Bewegungssensor im SmartKey löst automatische Abschaltung aus, wenn der SmartKey für drei Sekunden nicht bewegt wird

SmartTouch-Stoßgriffe

5826.1000 (Abb.)
Länge: 1000 mm

5827.1000 (Abb., zwei Ansichten)
Länge: 1000 mm

5826.1600
Länge: 1600 mm

5827.1600
Länge: 1600 mm

Das Instinct Verschlusssystem

INSTINCT öffnet durch einen potentialfreien Impuls am Gateway durch verschiedenste Zutrittskontrollsysteme, per App oder Taster. Beim Schließen verriegelt es vollautomatisch und sorgt innerhalb von Sekunden für einen bestmöglichen Anpressdruck. Somit steigert INSTINCT die Energieeffizienz signifikant. Es entstehen keine Wärmebrücken durch Profilzylinder. Manipulationsversuche am Verschluss werden sofort erkannt und signalisiert. Durch weiteres hinzufügen einzelner Verschlüsse kann die Dichtheit und Sicherheit der Tür weiter erhöht werden.

Dreidimensional verstellbares Schließteil im Türflügel

Der Verschluss mit pferdekopfförmiger Verriegelung im Rahmen

Einbruchhemmung nach DIN EN 1627-1630 2021-11 mit integrierter Einbruchserkennung

- Bereits mit drei Verschlusspunkten wird die Widerstandsklasse RC 2 erreicht
- Verschlusspunkte liegen komplett verborgen, wodurch kein offensichtlicher Angriffspunkt erkennbar geboten wird
- Mehrere Sensoren pro Verschlusskomponente erkennen Manipulationsversuche sofort
- Anbindung an gängige Alarmanlagen und Smart Home Systeme möglich

Lückenloses Ereignisprotokoll bei höchster Datensicherung

- Dokumentation jeder Türöffnung und Erstellung eines lückenlosen Öffnungsprotokolls
- Kommunikation der Komponenten untereinander ausschließlich per verschlüsseltem „Binary Unit Systems“
- Kommunikation mit der App via verschlüsselter Bluetooth-Schnittstelle
- Datenspeicherung ausschließlich lokal

Komfortpaket

KOMFORTPAKET 1
Navkom MX-250 Fingerprint

Eigenschaften

- Kapazitiver Flächensensor
- Stand-Alone-System
- Betriebstemperatur -20 °C bis +60 °C

Vorteile

- Steuerung mit APP
- 166 Benutzer, davon unbegrenzte Anzahl an Administratoren
- Zeitsteuerung für externe LED
- Lückenloses Zutrittsprotokoll und Zugangszeitplan für Nutzer
- Tagesentriegelung

KOMFORTPAKET 2
Navkom Bio-Touchpad

Eigenschaften

- Kombination aus zwei innovativen Arten der Zugangskontrolle – Fingerabdruckscanner und Codetastatur in einem Gerät
- Temperaturbereich -20 °C bis +60 °C

Vorteile

- Kapazität: 150 Fingerabdrücke / 50 Codes (5 Ziffern)
- Erkennung des Fingerabdruckes < 1 s
- Staub und Feuchteschutz IP54
- Anschluss zur Steuereinheit 256 bit verschlüsselt
- Benutzerschnittstelle 3-farbige LED, Signalton, kapazitive Tasten, App (N-Satelite)
- Falschakzeptanzrate (FAR) 1:1.000.000
- Zutrittsprotokoll (500 Einträge)
- Zeitpläne für Benutzer

KOMFORTPAKET 3
ekey dLine Fingerprint

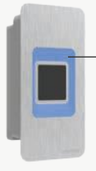

Leuchtring zur Signalisierung

Eigenschaften

- Flächensensor der neuesten Generation
- 2 Betriebsmodi: Local- Mode Betrieb ohne Internet / WLAN, Plus-Mode mit zusätzlichen smarten Funktionen per Internet / WLAN
- 20 Fingerprints (optional im Plus-Mode auf 100 Fingerprints erweiterbar)
- Betriebstemperatur: -25 °C bis + 70 °C

Vorteile

- Schutzart IP56 (Schutz vor Staub und Wasser)
- Einfache Steuerung per App
- Besonders große Sicherheit durch eine Falschakzeptanzrate (FAR) von: 1:10.000.000 (Sicherheit vergleichbar mit einem 7stelligen Code)
- Öffnen mit Fingerprint oder Smartphone in Türnähe
- Intuitive Administration mit Smartphone(z. B. Benutzer, Geräte)
- Verschiedene Funktionen mit unterschiedlichen Fingern (geräteabhängig)
- Bis zu 20 Benutzer (bis zu 4 Finger pro Benutzer)
- Firmware-Updates
- Zusätzlich im Plus Mode: Fernöffnung Fernsupport über Smartphone, Push-Nachrichten bei Türöffnung, Zeitfenster (z. B. Person X: Zutritt Mittwoch, 09:00 bis 13:00 Uhr), Finger einmal einspeichern und auf weitere Geräte synchronisieren, Fernverwaltung von Berechtigungen, Zutrittsprotokoll über 7 Tage , Amazon-Alexa-Anbindung, Smart Home Connectivity, Datensicherung der Geräte-Konfiguration

KOMFORTPAKET 4
Funk-Fernbedienung

Eigenschaften

- 2 Stück Fernbedienung mit 4-Kanal-Technik zur Öffnung von z.B. Haustür, Nebentür, Garage und Toreinfahrt mit nur einem Funkschlüssel

Vorteile

- Sichere Verschlüsselung
- Inklusive Batterie mit langer Lebensdauer
- Hohe Sendereichweite
- LED-Anzeige
- Frequenz: 868,3 MHz | SmartFunk 868,92 MHz

Zubehör Optional

Rollentürbänder

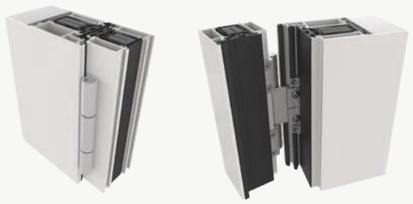

Standard bei FD und BFD Light,
optional bei GF

Filigrane Ästhetik trifft bewährte Funktion. Unsere dreiteiligen Rollentürbänder für einwärts öffnende Türen sind in weiß, schwarz Feinstruktur, silberfarbig (EV1) oder Edelstahlfinish erhältlich.

Verdeckt liegende Türbänder

Standard bei BFD, optional bei GF und FD

Die verdeckt liegenden Bänder sind von innen und außen nicht sichtbar verbaut. Der maximale Öffnungswinkel des Türflügels beträgt ca. 100°. Um Beschädigungen zu vermeiden muss dieser durch einen Öffnungsbegrenzer gesichert werden.

Kratzschutz

Kratzschutz
in NIRO-Design,
oval, rechteckig
mit Rundrosette

Kratzschutz
in NIRO-Design,
oval, rechteckig
mit Kernzieh-
schutzrosette

Doorbird 110X

Bei Betätigung der Klingeltaste erhalten Sie eine Benachrichtigung auf dem Smartphone und können Ihren Besuch sehen, mit ihm sprechen und die Tür öffnen - von überall auf der Welt - per Smartphone und Tablet. Ein LAN-Zugang ist erforderlich.

Im Türflügel sind maximal zwei Klingeln möglich. Im Seitenteil können auf Anfrage auch mehr Klingeln integriert werden.

- Doorbird 110X wird im BFD-Türflügel flächenbündig integriert
- Steckernetzteil 230V / 15VDC
- RJ45-Buchse zum Anschluss an bauseitiges Netzwerk
  Nachtsicht: Sehr helle Infrarot-LEDs
- HDTV Video: Ultraweitwinkel hemisphärische Linse, 180°
- Mikrofon: Klare Sprachübertragung
- Lichtsensor für den Nachtsichtmodus
- Echo- und Geräuschunterdrückung

Bandseitensicherungen

Massive Bandseitensicherungen mit beidseitiger Verstellmöglichkeit im Flügel- und Rahmenteil. Noch höhere Schutzwirkung durch die exakte Einstellbarkeit. Optisch verschwinden die schwarzen Bandseitensicherungen fast komplett im Falz.

Bodeneinstandsprofil

Purenit

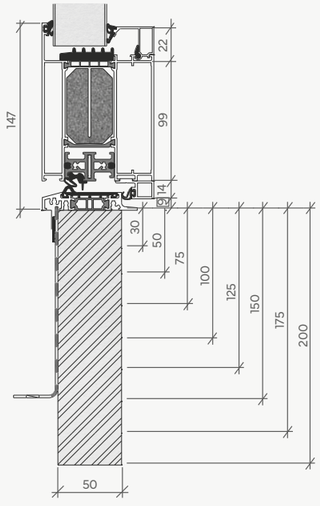

Kunststoff

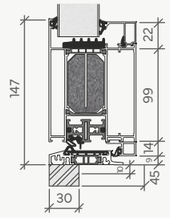

Montage:
außen bündig

Montage: mittig

Montage:
innen bündig

5 mm Schritte
von 10 mm bis
45 mm

Gegen Aufpreis erhalten Sie die Neubaubodenschwelle mit Bodeneinstand ab 30 mm, auf Wunsch auch mit Bauanschlussfolie. Individuelle Zuschnittsmaße sind ebenfalls gegen Aufpreis möglich.

Öffnungsbegrenzer

Verdeckter Öffnungsbegrenzer - Standard bei BFD, optional bei GF und FD
Der Öffnungsbegrenzer wird verdeckt liegend verbaut bei einer Mindestflügelbreite von 830 mm. Er besitzt eine Rastfeststellung mit Endschlagdämpfung, zusätzlich ist die Haltekraft und der Öffnungswinkel bis zu 115° einstellbar.

Türschließer

Gleitschienentürschließer mit Feststellung - GEZE TS 5000 Schließkraftgröße 2-6, geprüft nach EN 1154 A für Türbreiten bis 1400 mm, stufenlos einstellbar. Endschlag, Schließgeschwindigkeit und Öffnungsdämpfung frontseitig stufenlos einstellbar.

Innenliegender Türschließer mit Feststellung - GEZE Boxer Schließkraftgröße 2-5, geprüft nach EN 1154 A für Türbreiten bis 1250 mm, mit Schließkraftanzeige, stufenlos einstellbar. Endschlag und Schließgeschwindigkeit ebenfalls stufenlos einstellbar.

Optionale Sicherheitstechnik

Sicherheitspaket 1

Aufbohrgeschützter Sicherheitszylinder
(Abb. ähnlich) mit Not- und Gefahrenfunktion, mit 8 Wendeschlüsseln und Sicherungskarte gemäß DIN EN1303 und DIN 18252

Edelstahl-Kernziehschutzrosette
Die Rosetten können quadratisch, oval oder eckig sein, wobei sie bei GF aufgesetzt und bei FD/BFD light sowie BFD flächenbündig eingelassen werden.

Sicherheitspaket 2

geprüfte Sicherheit nach RC2

Überlassen Sie Ihre Sicherheit und die Ihrer Familie nicht dem Zufall. Unsere Haustüren wurden einer praxisgerechten Einbruchprüfung unterzogen und bieten geprüften Einbruchschutz (Widerstandsklasse RC2) nach DIN EN 1627, inklusive Prüfbericht.

Unsere Produktion unterliegt diesbezüglich einer laufenden Fremdüberwachung mit regelmäßigen Kontrollprüfungen, was durch die Kennzeichnung „piv zertifiziert" des Prüfinstitutes Velbert, einer akkreditierten Zertifizierungsstelle, bestätigt wird. Nicht zuletzt deshalb werden wir im Herstellerverzeichnis für geprüfte einbruchhemmende Produkte der KPK (Kommission Polizeiliche Kriminalprävention) geführt.

Inhalt

- Sonderverglasung mit P4A – Einbruchhemmend
- Bandseitensicherungen
- Sicherheits-Glasfalzeinlagen
- Aufbohrschutzplatte Schloßkasten
- Sicherheits-Kernziehschutzrosette (bei GF aufgesetzt, bei FD/BFD flächenbündig eingelassen)
- Prüfbericht nach RC2
- Standard-Profilzylinder
- Optional: aufbohrgeschützter Sicherheitszylinder

Einbruchschutz
Viele unserer Haustürelemente sind auf Einbruchhemmung nach DIN EN 1627-1630:2011-9 in den Widerstandsklassen RC2 und RC3 geprüft. Fenster und Türen können in der Grundsicherheit oft schnell und mit einfachen Mitteln überwunden werden. Schützen Sie Ihr Eigentum durch unsere optionalen Sichterheitspakete.

Drehknauf für PZ

Drehknauf für PZ in Kombination mit dem Sicherheits-PZ Knaufzylinder lassen sich von der Außenseite mit einem passenden Schlüssel öffnen, auf der Innenseite über einen Drehknauf. So wird ein schlüsselloses Ver- und Entriegeln der Tür von innen ermöglicht. Erhältlich bei Standard- oder Sicherheitszylinder.

Elektrischer Türöffner

E-Öffner mit
Fallenrutsche,
10-24 V

Türspaltsicherung

Detailausschnitt des integrierten Sperrbügels aus Edelstahl zur Spaltöffnung der Tür

Die Türspaltsicherung (TSH) ermöglicht durch den massiven Sperrbügel ein spaltbreites Öffnen der Haustür. Die einfache und komfortable Bedienung erfolgt durch einen Drehknauf auf der Innenseite. Zudem können Sie mit Ihrem Schlüssel von außen über das Hauptschloss entriegeln. Der verdeckt liegende Sperrbügel wird nur beim Öffnen der Tür sichtbar. Besonders dann, wenn Kinder allein zu Hause sind oder für ältere und alleinstehende Menschen ist die Türspaltsicherung ein wichtiger Sicherheitsfaktor. Geeignet für die 3-fach, 7-fach und Auto-Safe-Verriegelung.

Edelstahl Drehknauf für TSH oval, quadratisch und rund

Verriegelungen

3-fach-Verriegelung
mit TSH und Komfortfalle sowie 2 zusätzlichen Schwenkriegel sowie zusätzlich mit Türspaltsicherung. Türöffnungssperre inkl. Drehknauf auf Rosette, inkl. dazugehörigen Spezialschließblechen.

7-fach Verriegelung
mit insgesamt 7 Verschlusspunkten, mit Komfortfalle, 4 zusätzlichen Rundbolzen und 2 Schwenkriegeln (Duo-Bolzen-Schwenkriegeln).

7-fach Verriegelung
mit TSH mit insgesamt 7 Verschlusspunkten, mit Komfortfalle, 4 zusätzlichen Rundbolzen und 2 Schwenkriegeln; zusätzlich mit Türspaltsicherung, Türöffnungssperre inkl. Drehknauf auf Rosette.

Optionale Sicherheitstechnik

KÖSTER Auto-Safe

Erweiterte Sicherheit
- Automatik-Mehrfachverriegelung
- Mechanisch verriegeln und entriegeln
- Optional mit TSH

Funktion
Beim Schließen der Tür fährt automatisch eine spezielle Kombination aus stabilen Fallenbolzen und Schwenkriegel aus, welche die Tür sicher verriegeln. Geöffnet wird von außen über den Schlüssel des Profilzylinders, oder von innen durch die Betätigung des Drückers.
Der Hauptriegel kann mit einer Schlüsselumdrehung zusätzlich abgeschlossen werden. Dadurch blockiert der Drücker zu Kontrollzwecken oder als Kindersicherung.
Die Verriegelung überzeugt mit ihrer prozesssicheren Verriegelung und komfortablen, leichtgängigen Öffnung.

Dichtigkeit
Die Verriegelung sorgt mit den zusätzlichen Schließpunkten für hohe Dichtigkeit.

Vorteile
- Erhöhte Sicherheit durch automatische Verriegelung
- Komfortable Öffnung durch 2-stufigen Öffnungsablauf
- Fallenbolzen und Schwenkriegel mit 20-mm-Ausschluss sind gegen Zurückdrücken gesichert
- Bewährte Technik – manipulationsgeschützte und schmutzunempfindliche Magnetauslösung
- Kunststoffeinsätze in den Fallenbolzen in der Komfortfalle gewährleisten ein sanftes geräuscharmes Schließen

Schwenkriegel-Duo
Massiver Schwenkriegel und Dichtungselement

Tagesfalle und Feststellung - bereits im Standard enthaltene Tagesfallenfunktion mit optionaler Magnetfeststellung

5-fach Verriegelung Auto-Safe
Mechanisch, automatisch verriegelnde Schwenkriegel. Wenn Sie das Haus verlassen und die Tür zuziehen, werden automatisch zwei Schwenk-Duo-Riegel ausgefahren.

KÖSTER Auto-Tronic

Erweiterte Sicherheit und Komfort
- Automatik-Mehrfachverriegelung
- Mechanisch verriegeln
- Motorisch entriegeln

Zusätzlich zu allen Vorteilen der KÖSTER-Autosafe-Verriegelung, bietet der Motor der KÖSTER-Autotronic-Verriegelung noch mehr Komfort.

Funktion
Durch eine Kombination von Fallenbolzen und Magnetauslösung erfolgt beim Schließen der Tür ein mechanisches Verriegeln.

Das motorische Entriegeln von innen erfolgt über die Gegensprechanlage oder den Taster.

Von außen kann das mechanische Entriegeln per Schlüssel oder das motorisches Entriegeln optional durch Zutrittskontrollsysteme erfolgen.

Kabelübergang
Die Stromübertragung erfolgt über einen Kabelübergang.

Schaltnetzteil 12V DC/3A
Der Trafo wird komfortabel im Blendrahmen verbaut. Optional erhältlich für DIN Hutschiene für den externen Einbau.

Komfortfalle und Tagesentriegelung

5-fach Verriegelung Auto-Tronic
Mechanisch verriegelnde Schwenkriegel, motorisch öffnend. Die Entriegelung von innen erfolgt über den Türdrücker oder über die Haussprechanlage (die E-Öffner-Lösung.)

KÖSTER Multi-Tronic

Erweiterte Sicherheit und Komfort
- Vollmotorische Mehrfachverriegelung
- Motorisch ver- und entriegeln

In der Standard-Ausführung sind bereits alle Systemkomponenten anschlussfertig in einem Komplett-Set enthalten. Diese sind bereits in die Tür integriert.

Komfort
Das Öffnen und Schließen erfolgt vollmotorisch. Sobald die Tür ins Schloss fällt, verriegelt das Schloss selbstständig und sicher. Entriegelt wird wahlweise über eines der Zutrittskontrollsysteme aus unseren Komfortpaketen (siehe S. 44).

Kontroll-LED
Eingelassene Kontroll-LED (FD/BFD) für Türaußenseite (im Standard enthalten)

Kabelübergang
Details und Abbildung siehe links

Schaltnetzteil 12V DC/3A
Details und Abbildung siehe links

Standardfunktionen zum Ver- und Entriegeln
Verriegeln (Schließen):
Das Verriegeln aller Verriegelungselemente geschieht automatisch, 3 Sek. nachdem die Tür geschlossen wurde. In Notfallsituationen, z.B. Stromausfall kann es zudem mechanisch über 4 Schlüsselumdrehungen des Profilzylinderschlüssels erfolgen.

Entriegeln/Öffnen von außen:
- Mit dem Schlüssel des Freilauf-Profilzylinders
- Optional über ein Zutrittssystem wie z.B. Komfortpaket 1-5

Entriegeln/Öffnen von innen:
- Über den Türdrücker
- Mit dem Schlüssel des Freilauf-Profilzylinders
- Optional über eine Hausgegensprechanlage
- Mit integrierter Notöffnungs-Funktion

Die MULTI-TRONIC wird mit Freilauf-PZ mit FZG Zulassung (Freilauf-Zylinder für Getriebeschlösser) geliefert. Bei dieser Verriegelung ist keine Tagesentriegelungsfunktion enthalten.

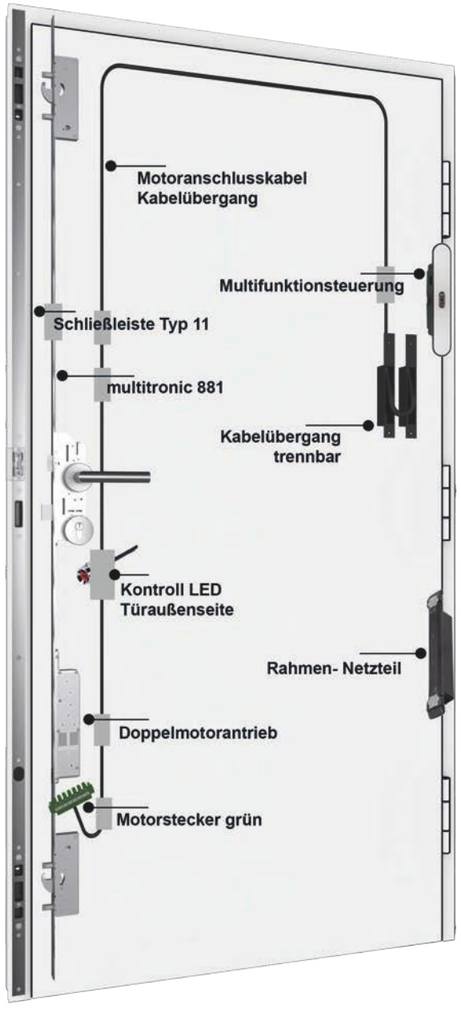

Die Verriegelungen KÖSTER Auto-Safe, Auto-Tronic und Multi-Tronic sind gemäß DIN EN 1627-1630 erfolgreich bis zur Widerstandsklasse RC3 getestet. Optional auch mit integrierter Panikfunktion gemäß DIN EN 179 / 1125 erhältlich.

Briefkastenanlage Standard

Anwendungsbeispiel: Modell 5503 ca. RAL 9016 Verkehrsweiß mit Briefkastenanlage Standard

Eigenschaften

- Gesamtstärke 36 mm
- Thermisch getrennte Frontplatte mit Dämmschaum, hoch verdichtet, für optimale Wärmedämmeigenschaften
- Eckige Sprechlochung Antivandalismus
- Licht- und Klingeltaster sowie Namensschild aufgesetzt aus Kunststoff
- Einwurfklappe nach DIN-NORM (KSF-S Standard)

Gute Qualität zu günstigem Preis

Die Standard-Briefkastenanalagen kombinieren einen günstigen Preis mit guter Qualität. Die isolierte Frontplatte verringert Wärmeverluste, während die leichte Einwurfklappe aus witterungsfestem Aluminium eine lange Lebensdauer sicherstellt. Das Klingelsystem ist zudem sehr leicht zu beschriften.

> Namensschilder sind im Standard mittig unter der Briefkastenklappe angebracht, können auf Anfrage aber auch rechts oder links platziert werden.

Standard Ausstattung

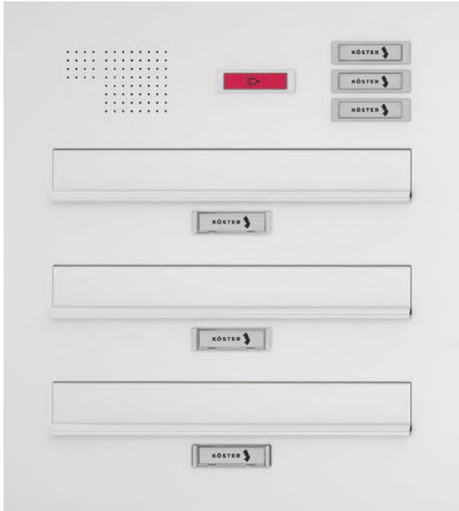

- Sprechlochung, Vorrichtung zur rückseitigen Befestigung aller handelsüblichen bauseitigen Lautsprecher
- Standard Lichttaster aus Kunststoff, aufgesetzt
- Standard Klingeltaster aus Kunststoff, aufgesetzt
- Einwurfklappe KSF - S - Klappensystem KSF, Durchwurfhöhe ca. 30 – 35 mm, Dämpfungsgummi zur Geräuschminderung auf der Innenseite

Optionale Ausstattung

Lichtknopf Antivandalismus (aufgesetzt)

Klingelknopf Antivandalismus – Standard (aufgesetzt) mit Schraubverschluss

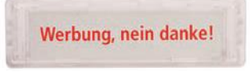

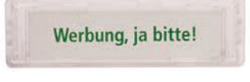

Zweites Namensschild als Werbungsschild

- Werbung, ja bitte!
- Werbung, nein danke!

Briefkastenanlage Exklusiv

Thermisch getrennte Briefkastenanlage im geschlossenen Sandwichpaneel (36 mm).

Eigenschaften

- Gesamtstärke 36 mm
- Thermisch getrennte Frontplatte mit Dämmstoffschaum, hoch verdichtet, für optimale Wärmedämmeigenschaften
- AVS Vandalismusschutz Sprechlochung
- Licht- und Klingelknopf rund eingelassen, optional mit LED Beleuchtung
- Namensschild aus Kunststoff eingelassen
- Einwurf-Klappe Softclose, geräuschgedämpft

Beste Qualität und Modernste Technik

Die Briefkastenanlage Exklusiv mit standardmäßig isolierter Frontplatte schützt vor Zugluft und senkt die Lärmbelästigung durch eine geräuschgedämpfe Einwurfklappe. Das Klingelsystem kann optional mit LED-Beleuchtung und Vandalismusschutz gewählt werden.

Exklusiv Ausstattung

- Sprechlochung, Vorrichtung zur rückseitigen Befestigung aller handelsüblichen bauseitigen Lautsprecher
- Exklusiv Klingelknopf mit Vandalismusschutz und Namenschild aus Kunststoff, flächenbündig eingelassen

Briefkastenklappe Softclose

- Serienmäßig eingebaute Renz-System-Klappe RSK
- Geräuschdämpfung (sanftes Schließen)
- Integriertes Regenableitsystem
- Durchwurfhöhe: ca. 30 – 35 mm
- Feder, die die Klappe dicht geschlossen hält

Innenisolierung

Schutz vor Wärmeverlust durch eine Innenisolierung der Briefkastenanlage Exklusiv ist optional möglich. Wählen Sie einen isolierten Briefkasten, der vor Zugluft schützt, indem nicht nur die Frontplatte isoliert ist, sondern auch die Briefkästen von innen isoliert werden. Die Einwurfklappe ist nicht isoliert.

RC2 bei Briefkastenanlagen

Geprüfte und zertifizierte einbruchhemmende Briefkastenanlagen – gemäß DIN EN 1627

In herkömmlichen Briefkästen wird Ihre Post zum leichten Ziel für Fremdzugriffe. In einem Briefkasten der Widerstandsklasse RC2 ist sie hingegen gut gegen Diebstahl geschützt.

Die von uns verbauten Briefkastenanlagen der Renz Gruppe sind beim renommierten Prüfinstitut ift in Rosenheim auf RC2-Sicherheit in Anlehnung an DIN EN 1627 geprüft worden.

- Verstärkte Frontplatte
- Verstärktes Zylinderschloss
- Verstärkte Aufhängung Briefkastenbatterie / Frontplatte
- Abdeckung Anschlag / Schloss im Türbereich
- Prüfbericht

Eine Haustür der Widerstandsklasse RC2 in Kombination mit einer Briefkastenanlage der Widerstandsklasse RC2 ergibt Widerstandsklasse RC2 im Gesamtelement. Wenn Sie die einbruchhemmende RC2-Sicherheit inkl. Prüfbericht wünschen, müssen sowohl die Haustür als auch die Briefkastenanlage in der Widerstandsklasse RC2 bestellt werden.

RC 2
Geprüfte & zertifizierte Sicherheit
DIN EN 1627

MADE IN GERMANY
Geprüfte Qualität

HINWEISE

Aus drucktechnischen Gründen, ist die Darstellung der Farben, NIRO-Design Applikationen und NIRO-Design Rahmen nicht verbindlich. Gleiches gilt für die Farb- und Materialdarstellung von Griffen. Für die genaue Farbbestimmung empfehlen wir die Benutzung von Original RAL-Farbkarten. Ebenfalls wirken Gläser und Farben bei unterschiedlichen Lichtverhältnissen, tages- und jahreszeitbedingt sowie aufgrund vorgegebener Einbausituation unterschiedlich. Die Außenansichten für die außen und beidseitig flügelüberdeckende Füllung sind identisch. Die Ansichtsbreite des Blendrahmens kann je nach Einbausituation und verwendetem Profilsystem für Blend- und Flügelrahmen variieren. Ebenfalls kann sich der optische Eindruck der Haustür je nach Maß Ihrer Haustür und verwendetem Profilsystem verändern.

Technische Änderungen sowie Modell- und Programmänderungen behalten wir uns jederzeit vor. Dies gilt ebenfalls für Irrtümer, Satz- und Druckfehler. Die Darstellung und Beschreibung der Produkte im Katalog haben lediglich indikativen Wert. Eine eventuelle Abweichung des gelieferten Produktes von jenem laut Werbetext stellt keinen Mangel und keine Abweichung dar, nachdem lediglich die Bestellung als Maßstab herangezogen werden kann. Bei der Holzart Jatoba handelt es sich um ein tropisches Hartholz, vergleichbar in seinen Eigenschaften etwa mit Teakholz. Als Naturprodukt weist Jatoba unterschiedliche Färbungen, Strukturen und Maserungen auf. Jatoba Holz unterliegt durch Witterungseinflüsse einem natürlichen Veränderungsprozess. Ohne Pflege entsteht aus dem ursprünglichen Holzton schnell eine natürliche, blassgraue Patina. Diese kann man allerdings mittels handelsüblicher Teak-Möbelöle wieder auffrischen. Durch Witterungseinflüsse kann es ebenfalls zu leichten Veränderungen in der Oberfläche und im Griffverlauf kommen. Diese Veränderungen beeinträchtigen nicht die Funktionalität des Griffs und stellen somit keinen Beanstandungsgrund dar. Dies gilt auch für die Griffe mit Echtholz Wenge geölt.

Edelstahlbeschläge: Schmutzspuren können mit einem feuchten Tuch gut entfernt werden. Sollten sich jedoch trotzdem an den Außenbeschlägen Rostspuren aufzeigen, so handelt es sich hierbei um den sogenannten „Flugrost", der nicht aus dem Material selbst kommt, sondern von außen an den Beschlag herangetragen wird. Dieser Flugrost lässt sich durch kräftiges Reiben leicht entfernen. Dies sollte allerdings direkt nach Erkennen geschehen, da er sich sonst in das Material hineinfressen kann. Aufgrund dessen empfehlen wir Ihnen zur Pflege des Edelstahls, unseren Edelstahlreiniger aus unserem Pflege-Set oder einen handelsüblichen Edelstahlreiniger zu benutzen. Flugrost ist kein Reklamationsgrund. Edelstahl ist rostfrei, aber nicht pflegefrei.

Achtung: Durch verschiedene Beschichtungsverfahren und Metallstärken kann es zu Farb- bzw. Glanzgradunterschieden zwischen der Füllung und den Aluminium-Profilen kommen. Dies ist kein Reklamationsgrund.

Die Inhalte dieser Broschüre dürfen – auch nicht auszugsweise – ohne ausdrückliche Erlaubnis der Köster Aluminium GmbH & Co. KG für irgendwelche Zwecke vervielfältigt oder übertragen werden.

Bei weiteren Fragen berät Sie Ihr Fachhändler gerne und kompetent.

Ihr Ansprechpartner

Bei sämtlichen Schritten, von der ersten Inspiration bis hin zur Montage Ihrer individuellen Haustür, ist Ihr KÖSTER Handelspartner der richtige Ansprechpartner für Sie. Er wird Sie beraten und Ihnen sowohl bei der Auswahl der optimalen Profiltechnologie, als auch bei der Konfiguration Ihrer Haustür gemäß Ihren Vorstellungen behilflich sein. Außergewöhnliche Wünsche sind bei unserem Handelspartner genau richtig aufgehoben, denn er wird in enger Zusammenarbeit mit Ihnen und uns eine Lösung zu Ihrer vollsten Zufriedenheit erarbeiten.

Dank unserer zuverlässigen Handelspartner, welche jahrelange Erfahrung auf diesem Gebiet haben, können Sie sich darauf verlassen, dass Sie bestens betreut und beraten werden. So finden Sie nicht nur Ihre perfekte Haustür, sondern stellen auch sicher, dass sie über viele Jahre hinweg Ihre Erwartungen erfüllt!

Ihre Notizen

Verbindet Innen mit Außen.
Seit 25 Jahren!

Herausgeber:
Köster Aluminium GmbH & Co. KG
Hansaallee 6-8
58636 Iserlohn

koester-aluminium.de

Stand: 31.01.2025

Ihr KÖSTER Handelspartner: